

제6기

2025회계연도

결 산 서

(2025.1.1. ~ 2025.12.31.)



목 차

一. 총괄표	1
二. 사업보고서	5
1. 일반현황	7
2. 재정운영성과	9
3. 사업운영성과	10
三. 재무제표	13
1. 재무상태표	15
2. 손익계산서	17
3. 자본변동표	19
4. 현금흐름표	20
5. 주석	22
四. 재무제표부속명세서	39
1. 현금예금명세서	41
2. 영업미수금명세서	46
3. 기타미수금명세서	46
4. 기타유동자산명세서	48
5. 기동설비자산명세서	48
6. 무형자산명세서	51
7. 투자와기타자산명세서	51

8. 미지급비용(금)명세서	52
9. 기타유동부채명세서	55
10. 총당금명세서	58
11. 금융부채현황	58
12. 우발부채현황	58
13. 잉여금명세서	59
14. 전입금·보조금등수입명세서	59
15. 감가상각비명세서	60
16. 매출원가명세서	60
17. 성질별손익계산서	62
18. 재무제표와예결산차이명세서	63
五. 예산결산보고서	65
1. 총괄표	67
2. 수입예산결산보고서	69
3. 지출예산결산보고서	71
六. 예산결산부속명세서	79
1. 예산이월액조서	81
2. 전년도이월액조서	85
3. 예산전용액조서	87
4. 미수액조서, 미지급액조서	94
5. 불납결손액조서	95
6. 지출예산 성질별 결산조서	96
七. 경영분석지표	97
1. 경영분석지표	99

一. **총괄표**

내 용		경기교통공사	
I. 결산서	결산서 제출		
	1. 사업보고서	(1) 일반현황	○
		(2) 재정운영성과	○
		(3) 사업운영성과	○
	2. 재무제표	(1) 재무상태표	○
		(2) 손익계산서	○
		(3) 자본변동표	○
		(4) 현금흐름표	○
		(5) 재무제표에 대한 주석	○
	3. 재무제표부속명세서	(1) 현금예금명세서	○
		(2) 영업미수금명세서	○
		(3) 기타미수금명세서	○
		(4) 기타유동자산명세서	○
		(5) 가동설비자산명세서	○
		(6) 무형자산명세서	○
		(7) 투자와기타자산명세서	○
		(8) 미지급비용(금)명세서	○
		(9) 기타유동부채명세서	○
		(10) 총당금명세서	○
		(11) 금융부채현황	○
		(12) 우발부채현황	○
		(13) 잉여금명세서	○
		(14) 전입금.보조금등수입명세서	○
		(15) 감가상각비명세서	○
		(16) 매출원가명세서	○
		(17) 성질별손익계산서	○
		(18) 재무제표와예결산차이명세서	○
	4. 예산결산보고서	(1) 총괄표	○
		(2) 수입예산결산보고서	○
		(3) 지출예산결산보고서	○
	5. 결산부속명세서	(1) 예산이월액조서	○
(2) 전년도이월액조서		○	
(3) 예산전용액조서		○	
(4) 미수액조서, 미지급액조서		○	
(5) 불납결손액조서		○	
(6) 지출예산 성질별 결산		○	
6. 경영분석지표	(1) 경영분석지표	○	
II. 감사보고서	감사보고서 별도 제출		

二. 사 업 보 고 서

1. 일 반 현 황
2. 재 정 운 영 성 과
3. 사 업 운 영 성 과

1. 일반 현황

1 설립개요

설립근거	<ul style="list-style-type: none"> • 지방공기업법 제49조(공사설립) • 경기교통공사 설립 및 운영 조례(2020. 7. 15. 제정)
설립목적	<ul style="list-style-type: none"> • 공사는 「지방공기업법」과 「경기교통공사 설립 및 운영 조례」가 정하는 바에 따라 대중 교통시설 및 수단을 효율적으로 운영·확충하고, 안전하고 편리한 교통서비스 제공을 통한 도민의 복리증진을 목적으로 한다.
자본금	<ul style="list-style-type: none"> • 수권자본금 740억원 / 납입자본금 185억원

2 주요사업

모빌리티 운영 사업	
똑타(경기도 MaaS 플랫폼) 구축·운영	<ul style="list-style-type: none"> • 공공 주도의 MaaS 플랫폼 구축·운영으로 서비스 공공성·효율성 확보
똑버스(경기도 수요응답형 교통수단) 운송사업	<ul style="list-style-type: none"> • 수요응답형 교통수단인 똑버스 운영을 통해 교통 사각지대 해소 및 대중교통 이용 활성화에 기여
수요응답형 버스 활성화 지원	<ul style="list-style-type: none"> • 똑버스 운송사업자의 재정 지원 정산 업무와 고령자 등 디지털 소외계층을 위한 전화호출 서비스, 민원처리 업무 등 수행
공공버스 운영 사업	
광역버스 준공영제(대광워, 경기도) 운영 사업	<ul style="list-style-type: none"> • 대광워/경기도 광역버스 운영비용 지원, 서비스 평가 등을 통한 도민들의 이동권 보장 및 교통복지 향상
경기도 시내버스 공공관리제 운영 사업	<ul style="list-style-type: none"> • 경기도 시내버스 운행 안정화와 도민 교통편의 증진을 위한 시내버스 공공관리제 운영 지원
경기도 마을버스 준공영제 운영 사업	<ul style="list-style-type: none"> • 경기도 시·군 마을버스 준공영제를 통해 대중교통 환승 연계 강화 및 교통취약지역에 안정적 대중교통 서비스 제공
교통복지 및 지역협력 사업	
교통약자 광역이동지원센터 운영	<ul style="list-style-type: none"> • 특별교통수단의 효율적 운영으로 교통약자 이동권 확대를 위한 경기도 특별교통수단 광역이동지원센터 운영
경기도 어린이·청소년 교통비 지원사업	<ul style="list-style-type: none"> • 어린이·청소년들의 교통비 사용액을 지역화폐로 환급하여 도민 교통비 부담 완화
양주시 협력 교통분야 창업기업 육성·지원 사업	<ul style="list-style-type: none"> • 공사와 양주시 간 지역협력 사업으로, 우수기업 유치 및 일자리 창출 등 사회 공헌에 기여

첨단교통 및 신규사업	
첨단교통 신규사업 추진	• 지능형교통체계(ITS), 도심항공교통(UAM) 신규사업 추진으로 첨단교통분야 역량 강화 및 공사 미래 수익원 발굴
철도사업 참여 기반 마련	• 경기도의 철도 독립성 확보, 공공성 강화 및 철도 중심 교통서비스 향상을 위한 공사의 철도 운영사업 참여 준비
햇빛 자전거길 조성사업	• 道 책임계약 참여로 도민의 자전거 이용 활성화와 탄소중립 실현

3 조직 및 인력

□ 조직 : 1실 1처 1센터 12팀

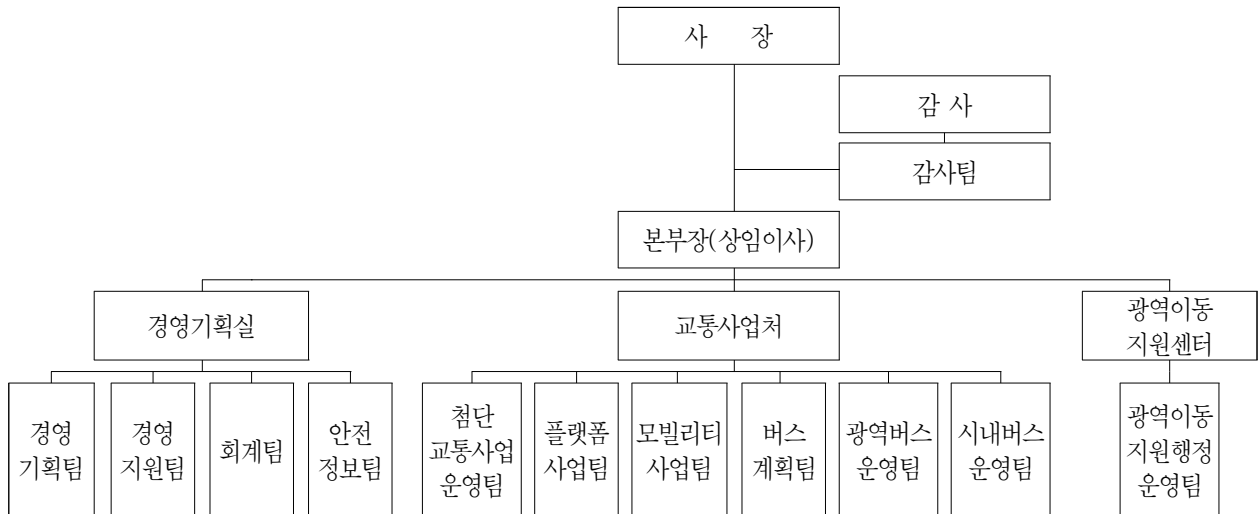

□ 인력 : 정원 104명 / 현원 100명

'26.2.28.기준

구분	합계	임원	일반직						공무직
			1급	2급	3급	4급	5급	6급	
정원	104	2	-	4	13	26	24	27	8
현원	100	2	-	4	12	15	19	41	7

※ 기간제 13명 별도(정원 외 인력)

II. 재무상태 및 경영성과

1 사업예산

(단위: 백만원)

수입 예산				지출 예산			
구분	'25년	'24년	'23년	구분	'25년	'24년	'23년
수입계	957,321	771,933	417,460	지출계	957,321	771,933	417,460
영업수익	943,447	742,878	405,095	영업비용	931,886	737,398	408,124
영업외수익	2,523	245	230	영업외비용	-	-	691
자본적수입	11,351	28,650	12,135	법인세등	-	6	-
				예비비	23,281	23,031	8,236
·유보자금	11,291	28,650	12,135	자본적지출	2,154	11,498	409
·기타자본적수입	60	160	-	·유형자산취득	1,994	133	59
				·무형자산취득	-	-	350
				·기타자본적지출	160	11,365	-

2 재무상태표

(단위: 백만원)

자 산				부 채 및 자 본			
구분	'25년	'24년	'23년	구분	'25년	'24년	'23년
자산계	44,432	37,761	30,854	부채 및 자본계	44,432	37,761	30,854
유동자산	43,015	36,301	29,592	부채	20,599	22,711	20,551
·당좌자산	43,015	36,301	29,592	·유동부채	20,599	22,711	20,551
비유동자산	1,417	1,460	1,262	자본	23,833	15,050	10,302
·투자자산	39	16	20	·자본금	18,500	18,500	18,500
·유형자산	227	312	328	·자본조정	(62)	(62)	(62)
·무형자산	350	432	154	·이익잉여금	5,395	(3,388)	(8,134)
·기타비유동자산	800	700	760				

3 손익현황

(단위: 백만원)

수 익				비 용			
구분	'25년	'24년	'23년	구분	'25년	'24년	'23년
수익계	33,826	24,606	8,061	비용계	24,216	19,859	10,819
영업수익	33,462	24,400	7,701	영업비용	24,216	19,850	10,819
영업외수익	364	206	359	영업외비용	0.1	9	-
법인세비용차감전순이익					9,610	4,747	(2,758)
법인세비용					828	-	-
당기순이익					8,782	4,747	(2,758)

III. 사업 운영 성과

1] 광역버스 준공영제 확대

- (대상노선 확대) 비수익 노선 유지와 교통 소외지역 해소를 통한 안전하고 편리한 대중교통 서비스 제공
 - '20년 147개 노선 1,434대에서 '25년 340개 노선 3,393대까지 확대
 - 현재, 경기도 광역 100개 노선 986대, 대광위 광역 240개 노선 2,407대('25.12. 기준)
- (고객만족도 제고) 평가 및 역량교육을 통한 서비스 품질 향상
 - (평가) 경기도 광역 및 시내버스에 대한 현장평가 실시
 - (역량교육) 교육(약 9,700명)과 평가를 통한 우수 운수종사자 인증 진행 및 인센티브 제공

2] 시내버스 공공관리제 운영지원 사업 추진

- 공공관리제 신규·전환 노선의 운송 개시 지원
 - (공공지원형) 16개 시군 62개 노선 공공관리제 전환 및 운송개시 완료
 - (노선입찰형) 16개 시군 76개 노선 운송사업자 선정 완료
- 운송사업자의 안정적 시내버스 운영을 위한 재정 지원
 - 공공관리제 시내버스 2,645대(도주관 1,734대, 시군주관 911대) 대상 일별 교통카드수입금 지급, 월별 재정지원, 분기별 실비정산, 연정산 등 추진
 - '25.12.31. 기준 31개 시군 중 24개 시군 도시군 주관 노선 사업 참여 중 ('26년 이후: 가평, 과천, 성남, 양평, 연천, 의왕, 포천)
- 시내버스 공공성 강화를 위한 서비스 관리
 - 상·하반기 현장점검을 통해 차량 내 안전장비(편의장비·비상망치 등) 포함 차량의 안전 상태 점검 (^{25.1}420개 노선 / 6,401대, ^{25.2}468개 노선 / 3,415대)
 - 공공관리제 운송사업자 관리자 대상 상·하반기 설명회 개최(60개 사 각 200여명)
 - 운수종사자의 서비스 품질과 친절도 향상을 위해 온라인 역량 강화 교육 추진
- 투명한 운송비용 정산을 위한 정산시스템 운영·관리
 - 공공시내버스파인 시스템의 유지관리를 통한 안정적 정산업무 도모
 - 지침 개정 등 변경사항을 반영한 지속적인 시스템 수정·개량 추진

3] 마을버스 준공영제 운영 사업 확대 추진

- 용인시 노선버스 준공영제 운영지원 사업 추진(132개 노선, 240대)
 - (정산) 일별 교통카드수입금 지급, 월별 재정지원, 분기별 실비정산, 연정산 추진
 - (평가) 운송사업자 서비스 평가 및 성과이윤 지급
- 양주시 마을버스 준공영제 운영 사업 확대(27개 노선, 35대)
 - (협약체결) 양주시청·경기교통공사 마을버스 운영 협약 체결('25.6.25.)
 - (사업개시) 마을버스 27개 노선, 35대('25.9.1.) ※ 사업확대 예정
 - (정산) 일별 교통카드수입금 지급, 월별 재정지원
- 광명시 마을버스 준공영제 운영 사업 확대(3개 노선, 10대)
 - (협약체결) 광명시청·경기교통공사 마을버스 운영 협약 체결('25.12.1.)
 - (사업개시) 마을버스 3개 노선, 10대('26.1.1.) ※사업확대 예정

4] 똑타(경기도 MaaS 플랫폼) 운영

- (똑타 플랫폼) 경기도 MaaS 플랫폼 똑타 서비스 개시('23.2.7.)
 - 똑타 앱 누적 다운로드 수 약 161만건('25.12.31. 기준)
 - 똑버스(20개 시·군 311대) 호출, 공유 PM(27개 시·군 24,000대) 대여
 - 공유자전거(24개 시·군 14,000대) 대여, 택시(31개 시·군 30,000대) 호출
- (똑버스 통합정산) 20개 시·군 40개 운수사 똑버스 통합정산 진행 중
- (CS센터 운영·관리) 똑타 관련 민원 및 관제를 위해 CS 센터 운영
 - 똑버스, 공유자전거, PM 등 똑타 앱 기반 채팅 상담 서비스 제공
 - 고령자 등 디지털 소외계층을 위한 전화 호출 서비스 운영

5] 똑버스(경기도 수요응답형 교통수단) 운송사업 확대·개선

- (똑버스 확대 운행) 운행 지역 및 대수 확대를 통한 도민의 이동 편의 제고
 - 경기도 내 누적 20개 시·군, 311대 운행('25.12.31. 기준)
 - 운행지역 : 고양, 광주, 김포, 부천, 수원, 시흥, 안산, 안성, 안양, 양주, 여주, 연천, 용인, 의왕, 의정부, 이천, 파주, 평택, 하남, 화성
- (승객 이용 편의 개선) 똑버스 요금 결제 방식 개편, 맞춤형 이동서비스 제공
 - (결제 방식 개편) 미등록 교통카드 이용 기능, 동승 호출 시 개별 결제 지원 등
 - (맞춤형 똑버스) 관광형(여주시), 통학형(부천시) 똑버스 도입 운영
- (친환경 똑버스 도입 확대) 탄소 중립 실천을 위한 친환경 버스 도입 노력
 - 친환경 자동차 기반 똑버스 30대 신규 도입(누적 41대) 완료

6] 사회적 약자 배려를 통한 도민 교통편의 증진

- (광역이동지원센터) 경기도 31개 시·군 특별교통수단 통합배차(관내, 광역) 전면시행 및 통합 콜센터 등의 안정적 운영

구분		'25년 1분기	'25년 2분기	'25년 3분기	'25년 4분기
콜센터 응대율(평균)		96.9%	97.6%	98.6%	98.8%
배차현황 (분기별 일평균)	접수건수(건)	5,304	5,664	6,124	5,861
	배차건수(건)	4,541	4,792	5,091	4,775

- (어린이·청소년·어르신 교통비 지원) 교통비 부담 완화로 대중교통 이용 활성화 추진
 - 어린이·청소년 사업 수혜자 수 502,990명('24.4분기 ~ '25.3분기)

구분	'24년 4분기	'25년 1분기	'25년 2분기	'25년 3분기	'25년 4분기(예상)
신청자(만명)	45.8	41.7	46.3	49.9	48.9
지급자(만명)	32.1	34	35.2	37	36
평균환급액/인	33,395원	31,454원	32,651원	31,426원	33,611원

- 어르신 교통비사업 신청자 수 21,254명('25.10. ~ '25.12.)

구분	양평	동두천	이천
신청자(명)	8,089	6,179	6,986
가입자(명)	자격검증 (G-PASS 카드 유효성 등) 진행 중		

7 교통분야 창업기업 육성·지원 활성화(양주시 협력사업)

- (입주기업 모집 및 선발) '25.12. 기준 총 4팀 센터 입주
 - '22.4. 공사 내 199 m^2 규모 교통창업지원센터 개소
 - 입주기업 3팀 협약 기간 연장(~'25년), '25년 1팀 신규 선발
 - '25년 입주기업 매출 합계 '24년 대비 100% 이상 성장('24년 5.4억→'25년 12억)
- (기업지원 프로그램) 입주기업 사업화 역량 증진 및 문제해결 지원
 - 기업 역량 증진, 사업 추진 간 애로사항 해결을 위한 다양한 프로그램 운영
 - 법률자문 지원, 세무·회계 교육, 기업진단 프로그램, 박람회 참가 지원 등
- (지역사회 공헌) 교통창업지원센터 공유오피스 등 시설물 무상 개방
 - 공유오피스 사용, 회의실 및 접견실 경기공유서비스 등록
 - 입주기업 미사용 시 경기도민 사용 기회 부여

8 첨단교통 및 신규사업 발굴 노력

- (도 내 협력 강화) 경기 북부 중심 미래 모빌리티 협의체 참여
 - 경기북부 드론 산업 발전 업무협약 체결에 따른 드론 협의체 지속 참여 및 경기북부 드론 사업 활성화 방안 논의
- (도심항공교통 사업 준비) 도심항공교통 상용화 관련 사업 참여 추진
 - 「경기도 도심항공교통(UAM) 산업 육성 및 시범사업 기본계획 수립 연구용역」 참여 추진 및 수주('25.6.)
 - 정부 주도 도심항공교통 정책협의체 UTK 사업모델 WG 참석 및 검토 방향성 확대를 위한 추가 WG(버티포트 운영·관리) 참여 신청서 제출('25.4.)
- (지능형교통체계(ITS) 사업) 지자체 ITS 사업 추진 지원
 - 2025년 용인시 ITS 구축사업 추진 지원(~'25.11.)
 - ※ '25년 12월 용인시 ITS 구축사업 사업관리 용역 입찰 참가
 - 광역 긴급차량 우선신호 시스템 구축사업(도비 보조) 지자체 컨설팅 지원

9 철도사업 참여를 위한 기반 마련

- (사업 참여 검토) 「경기교통공사 철도사업 참여 타당성 검토 용역」 준공
 - (과업기간) '24.6.~'25.5.(11개월) / (수행업체) 경기연구원 / (계약금) 약 1.66억
- (유관기관 협의회) 경기교통공사의 원활한 철도운영 사업 참여를 위해 대도시권광역교통위원회, 도, 등 협의회 진행
 - '25.4. 제3회 협의회 개최(용역 최종보고회)
 - '25.8. 대광위·도·공사 협의회 개최(경기교통공사 철도사업 참여 방안 회의)
- (철도사업단) 철도업무 전담 조직 구성 및 운영
 - '25.7. 철도사업단 출범 / (인원) 5명(2급 1, 3급 1, 4급 1, 6급 2)

三. 재 무 제 표

1. 재 무 상 태 표
2. 손 익 계 산 서
3. 자 본 변 동 표
4. 현 금 흐 름 표
5. 주 석

재무상태표

제6기 2025년 12월 31일 현재

제5기 2024년 12월 31일 현재

경기교통공사

(단위 : 원)

과목	제 6(당) 기		제 5(전) 기	
자산				
I.유동자산		43,015,461,721		36,300,560,364
(1)당좌자산		43,015,461,721		36,300,560,364
1.현금및현금성자산(주석3,12,16)	94,621,350,127		97,286,405,496	
(정부보조금)	(1,784,000,000)		-	
(대행사업비)	(65,037,903,342)		(80,973,425,600)	
2.단기금융상품(주석3)	6,000,000,000		3,000,000,000	
3.매출채권	-		-	
4.미수수익	84,677,260		44,336,768	
5.미수금	9,131,337,676		16,922,423,230	
6.선급금	-		-	
7.당기법인세자산	-		20,820,470	
II.비유동자산		1,416,804,643		1,460,272,773
(1)투자자산		39,091,720		16,051,445
1.퇴직연금운용자산(주석9)	39,091,720		16,051,445	
(2)유형자산(주석4)		227,403,904		311,930,847
1.공기구비품	801,329,353		729,839,029	
감가상각누계액	(573,925,449)		(417,908,182)	
(3)무형자산(주석5)		350,309,019		432,290,481
1.상표권	1,830,002		3,070,002	
2.소프트웨어	348,479,017		429,220,479	
(4)수탁자산(주석6,7,16)		-		-
1.공기구비품	438,669,887		381,389,856	
감가상각누계액	(192,242,742)		(107,502,962)	
수탁자산취득보조금	(246,427,145)		(273,886,894)	
2.소프트웨어	60,800,167		125,971,166	
수탁자산취득보조금	(60,800,167)		(125,971,166)	
(5)기타비유동자산		800,000,000		700,000,000
1.임차보증금(주석8)	800,000,000		700,000,000	
자산총계		44,432,266,364		37,760,833,137

과 목	제 6(당) 기		제 5(전) 기	
부채				
I.유동부채		20,599,414,273		22,710,437,939
1.미지급금(주석12,18)	5,217,549,069		1,469,258,993	
2.예수금(주석12,18)	9,378,061,318		17,012,716,515	
3.선수금(주석12,18)	4,183,840,111		3,294,030,607	
4.미지급비용	1,030,575,654		934,431,824	
5.당기법인세부채(주석13)	789,388,121		-	
II.비유동부채		-		
1.퇴직급여충당부채(주석9)	1,451,217,590		950,476,400	
퇴직연금운용자산	(1,451,217,590)		(950,476,400)	
부채총계		20,599,414,273		22,710,437,939
자본				
I.자본금(주석10)		18,500,000,000		18,500,000,000
1.자본금	18,500,000,000		18,500,000,000	
II.자본조정		(61,740,200)		(61,740,200)
1.주식할인발행차금	(61,740,200)		(61,740,200)	
III.이익잉여금(결손금)		5,394,592,291		(3,387,864,602)
1.이익잉여금(결손금)(주석11)	5,394,592,291		(3,387,864,602)	
자본총계		23,832,852,091		15,050,395,198
부채와자본총계		44,432,266,364		37,760,833,137

손익계산서

제6기 2025년 1월 1일부터 2025년 12월 31일까지

제5기 2024년 1월 1일부터 2024년 12월 31일까지

경기교통공사

(단위 : 원)

과 목	제 6(당) 기		제 5(전) 기	
I.매출액		33,462,424,230		24,400,033,006
1.자체사업수익	3,997,065,555		2,357,769,718	
2.대행사업수익(주석2,12)	29,465,358,675		22,042,263,288	
II.매출원가		19,635,510,626		13,971,963,071
1.자체사업원가	4,792,700,014		2,630,264,961	
2.대행사업원가(주석12)	14,842,810,612		11,341,698,110	
III.매출총이익		13,826,913,604		10,428,069,935
IV.판매비와일반관리비(주석17)		4,580,100,857		5,877,822,580
1.인건비(주석18)	1,817,675,289		1,975,960,561	
2.퇴직급여	207,090,510		372,392,146	
3.복리후생비	333,568,037		431,421,266	
4.여비	33,329,388		57,822,042	
5.업무추진비	57,231,562		34,061,840	
6.통신비	23,720,650		23,797,107	
7.세금과공과	31,318,590		590,608,960	
8.감가상각비	156,017,267		133,885,816	
9.지급임차료	378,083,683		317,207,510	
10.보험료	35,941,412		27,897,702	
11.차량유지비	14,915,594		18,914,075	
12.연구개발비	78,478,819		124,191,000	
13.교육훈련비	63,695,493		76,101,006	
14.도서인쇄비	29,151,990		26,033,771	
15.회의비	12,032,776		14,778,121	
16.소모품비	135,588,791		127,398,029	
17.지급수수료	839,601,707		877,650,635	
18.광고선전비	87,196,045		94,200,000	
19.건물관리비	79,333,092		67,140,211	
20.무형자산상각비	151,678,167		101,790,230	
21.평가급및성과금등	13,600,902		378,665,295	
22.행사등잡비	851,093		5,905,257	
V.영업이익(손실)		9,246,812,747		4,550,247,355

과 목	제 6(당) 기		제 5(전) 기	
VI.영업외수익		363,796,427		205,864,323
1.이자수익	327,681,334		181,402,770	
2.정부보조금	31,379,570		-	
3.기타영업외수익	4,735,523		24,461,553	
VII.영업외비용		121,190		8,644,842
1.기부금	-		7,100,000	
2.유형자산처분손실	-		999,279	
3.기타영업외비용	121,190		545,563	
VIII.법인세차감전순이익(손실)		9,610,487,984		4,747,466,836
IX.법인세비용(주석13)		828,031,091		-
X.당기순이익(손실)		8,782,456,893		4,747,466,836
XI.주당순이익(주석14)				
1.기본주당순이익(손실)		2,374		1,283

자본변동표

제6기 2025년 1월 1일부터 2025년 12월 31일까지
제5기 2024년 1월 1일부터 2024년 12월 31일까지

경기교통공사

(단위 : 원)

과 목	자 본 금	자 본 조 정	이 익 잉 여 금	총 계
2024.01.01(전기초)	18,500,000,000	(61,740,200)	(8,135,331,438)	10,302,928,362
1. 당기순이익	-	-	4,747,466,836	4,747,466,836
2024.12.31(전기말)	18,500,000,000	(61,740,200)	(3,387,864,602)	15,050,395,198
2025.01.01(당기초)	18,500,000,000	(61,740,200)	(3,387,864,602)	15,050,395,198
1. 당기순이익	-	-	8,782,456,893	8,782,456,893
2025.12.31(당기말)	18,500,000,000	(61,740,200)	5,394,592,291	23,832,852,091

현금흐름표

제6기 2025년 1월 1일부터 2025년 12월 31일까지

제5기 2024년 1월 1일부터 2024년 12월 31일까지

경기교통공사

(단위 : 원)

과 목	제 6(당) 기		제 5(전) 기	
I. 영업활동으로 인한 현금흐름		14,750,694,193		(8,876,463,938)
1. 당기순이익	8,782,456,893		4,747,466,836	
2. 현금의 유출이 없는 비용등의 가산	925,125,769		721,141,705	
가. 퇴직급여	617,430,335		484,466,380	
나. 감가상각비	156,017,267		133,885,816	
다. 무형고정자산상각	151,678,167		101,790,230	
라. 유형자산처분손실	-		999,279	
3. 현금의 유입이 없는 수익등의 차감	-		-	
4. 영업활동으로 인한 자산·부채의 변동	5,043,111,531		(14,345,072,479)	
가. 매출채권의 증감	-		33,280,000	
나. 미수수익의 증감	(40,340,492)		(26,570,768)	
다. 미수금의 증감	7,791,085,554		(16,249,342,879)	
라. 선금금의 증감	-		189,909,091	
마. 당기법인세자산의 증감	20,820,470		32,905,810	
바. 미지급금의 증감	3,748,290,076		377,591,514	
사. 예수금의 증감	(7,634,655,197)		482,485,970	
아. 선수금의 증감	889,809,504		587,282,025	
자. 미지급비용의 증감	96,143,830		711,853,138	
차. 당기법인세부채의 증감	789,388,121		-	
카. 퇴직연금운용자산의 증감	(500,741,190)		(401,920,600)	
타. 퇴직금의 지급	(116,689,145)		(82,545,780)	
II. 투자활동으로 인한 현금흐름		(3,321,507,335)		2,550,042,717
1. 투자활동으로 인한 현금유입액	16,220,000,000		3,465,085,243	
가. 단기금융상품의 감소	16,160,000,000		3,300,000,000	
나. 퇴직연금운용자산의 감소	-		4,521,608	
다. 임차보증금의 감소	60,000,000		160,000,000	
라. 유형자산의 처분	-		563,635	

과 목	제 6(당) 기		제 5(전) 기	
2.투자활동으로 인한 현금유출액	(19,541,507,335)		(915,042,526)	
가.단기금융상품의 증가	19,160,000,000		-	
나.퇴직연금운용자산의 증가	23,040,275		-	
다.공기구비품의 취득	71,490,324		119,082,881	
라.수탁공기구비품의 취득	57,280,031		237,980,963	
마.상표권의 취득	-		800,000	
바.소프트웨어의 취득	69,696,705		379,818,182	
사.수탁무형자산의 취득	-		77,360,500	
아.임차보증금의 증가	160,000,000		100,000,000	
III.재무활동으로 인한 현금흐름		57,280,031		315,341,463
1.재무활동으로 인한 현금유입액	57,280,031		315,341,463	
가.수탁자산비품취득보조금의 수령	57,280,031		237,980,963	
나.수탁자산소프트웨어취득보조금의수령	-		77,360,500	
2.재무활동으로 인한 현금유입액	-		-	
IV.현금의 증가(감소)(I + II + III)		11,486,466,889		(6,011,079,758)
V.기초의 현금		16,312,979,896		22,324,059,654
VI.기말의 현금		27,799,446,785		16,312,979,896

주석

제6기 2025년 12월 31일 현재

회사명 : 경기교통공사

1. 개요

경기교통공사(이하 “공사”라 함)는 지방공기업법 및 경기교통공사 설립 및 운영 조례가 정하는 바에 따라 대중교통시설 및 수단을 효율적으로 운영·확충하고, 안전하고 편리한 교통서비스 제공을 통한 경기도민의 복리증진을 목적으로 2020년 12월 7일에 설립되었으며, 경기주택도시공사로부터 사업을 이관받아 2020년 12월 23일에 출범하였습니다.

보고기간 종료일 현재 공사의 납입자본금은 18,500백만원이며, 전액 경기도에서 출자하고 있습니다.

2. 재무제표 작성기준 및 주요 회계처리 방법

공사의 재무제표는 지방공기업법(령) 및 지방공기업결산기준에 따라 작성하였습니다.

동 재무제표의 작성에 있어 채택된 중요한 회계처리 방침은 다음과 같습니다.

(1) 현금 및 현금성자산

현금 및 현금성자산은 통화 및 타인발행 수표 등 통화대용증권과 당좌예금, 보통예금 및 큰 거래비용 없이 현금으로 전환이 용이하고 이자율변동에 따른 가치변동의 위험이 중요하지 않은 금융상품으로서 취득 당시 만기(또는 상환일)가 3개월 이내인 것을 말합니다.

(2) 단기금융상품

단기적 자금 운용목적으로 소유하거나 기한이 1년 이내에 도래하는 금융기관의 정기예금, 정기적금 등을 단기금융상품으로 분류하고 있습니다.

(3) 대손충당금

공사는 회수가 불확실한 매출채권 등은 합리적이고 객관적인 기준에 따라 산출한 대손추산액을 대손충당금으로 설정하고 있습니다. 대손추산액에서 대손충당금 잔액을 차감한 금액을 대손상각비로 인식하며, 상거래에서 발생한 매출채권에 대한 대손상각비는 판매비와 관리비로 계상하고, 기타 채권에 대한 대손상각비는 영업외비용으로 계상하고 있습니다. 회수가 불가능한 채권은 대손충당금과 상계하고, 대손충당금이 부족한 경우에는 그 부족액을 대손상각비로 인식하고 있습니다.

(4) 투자자산

투자자산은 취득원가로 계상하고 있으며 투자수익을 얻기 위해 가지고 있는 예금입니다.

(5) 유형자산

공사는 유형자산을 최초에는 취득원가(구입원가 또는 제작원가 및 경영진이 의도하는 방식으로 자산을 가동하는데 필요한 장소와 상태에 이르게 하는데 직접 관련되는 지출 등으로 구성되며 매입할 인 등이 있는 경우에는 이를 차감)로 측정하며, 현물 출자, 증여, 기타무상으로 취득한 유형자산은 공정가치를 취득원가로 하고 있습니다. 한편, 동종자산과의 교환으로 받은 유형자산의 취득원가는 교환으로 제공한 자산의 장부금액으로, 다른 종류의 자산과의 교환으로 취득한 자산의 취득원가는 교환을 위하여 제공한 자산의 공정가치로 측정하고, 제공한 자산의 공정가치가 불확실한 경우에는 교환으로 취득한 자산의 공정가치로 측정하고 있습니다. 다만, 재평가를 실시한 자산은 재평가액으로 평가하고 있습니다.

공사는 유형자산의 취득 또는 완성 후의 지출이 자산으로부터 발생하는 미래경제적효익이 유입될 가능성이 높으며, 그 원가를 신뢰성 있게 측정할 수 있는 경우에 한하여 자본적 지출로 처리하고, 적절한 경우 별도의 자산으로 인식하고 교체된 자산은 재무상태표에서 제거하고 있습니다. 한편, 수선유지를 위한 지출에는 발생한 기간의 비용으로 인식하고 있습니다.

유형자산에 대한 감가상각은 자산이 사용가능한 때(경영진이 의도하는 방식으로 자산을 가동하는데 필요한 장소와 상태에 이른 때)부터 아래의 자산별 내용연수에 따라 정액법에 의하여 계상하고 있습니다.

유형자산에 대한 감가상각은 아래의 내용연수와 상각방법을 적용하고 있으며, 취득원가에서 감가상각누계액을 차감하는 형식으로 표시하고 있습니다.

과 목	내 용 연 수	감가상각방법
공기구비품	5년	정액법

공사는 내용연수도중 사용을 중단하고, 처분 또는 폐기할 예정인 유형자산은 감가상각을 하지 않는 대신 사용을 중단한 시점의 장부금액을 투자자산으로 재분류하고, 손상차손 발생 여부를 매 회계연도 말에 검토하고 있습니다.

(6) 무형자산

당해자산의 제작원가 또는 매입원가에 취득부대비용을 가산한 가액으로 취득원가를 산정하고 취득원가에서 상각액을 직접 차감한 잔액을 재무상태표가액으로 계상하고 있습니다.

무형자산 중 소프트웨어는 내용연수 5년동안 정액법으로 상각하고 있습니다.

(7) 수탁유형자산 및 수탁무형자산

공사가 자치단체와의 계약에 따라 수행하는 대행사업 협약에 의거 자치단체의 보조금으로 구입하여 대행사업을 위하여 사용하는 자산은 지방공기업결산기준에 따라 재무제표에 공사의 자산과 구분하여 수탁유형자산 및 수탁무형자산으로 표시하고 있습니다.

공사의 예산편성 시 수탁자산의 취득, 개량, 수선에 소요되는 자본예산과 공사 운영에 소요되는 자본예산은 구분하여 편성하고 있으며, 자치단체 지원자금으로 취득한 수탁자산의 취득은 대행사업수익과 구분하여 수탁자산취득보조금(수탁자산 차감항목)의 과목으로 예산을 편성하여 공사사업비와 수탁자산 취득 및 시설개량비가 명확히 구분되도록 회계처리하고 있습니다.

가. 수탁유형자산

결산시 수탁자산중 유형자산에 대한 감가상각비는 공사의 자산이 아니므로 비용으로 계상하지 아니며, 수탁자산의 감가상각누계액을 수탁자산에서 차감하는 형식으로 표시하고, 감가상각비는 수탁자산취득보조금과 상계처리하고 있습니다.

유형자산에 대한 감가상각은 아래의 내용연수와 상각방법을 적용하고 있습니다.

과 목	내 용 연 수	감가상각방법
수탁공기구비품	5년	정액법

나. 수탁무형자산

수탁자산중 소프트웨어 등 개별적으로 식별가능하고 미래의 경제적 효익을 확실하게 기대할 수 있는 것을 자산화하여 정액법에 의한 상각액을 취득가액에서 직접 차감하여 재무상태표에 표시하고 있으며 동 상각액은 수탁자산취득보조금과 상계처리하고 있습니다.

수탁무형자산 중 소프트웨어는 내용연수 5년동안 정액법으로 상각하고 있습니다.

과 목	내 용 연 수	감가상각방법
수탁무형자산	5년	정액법

(8) 퇴직급여

공사는 보고기간종료일 현재 1년이상 근속한 전임직원이 일시에 퇴직할 경우에 지급하여야 할 퇴직금(근로기준법과 공사의 퇴직금지급 규정 중 큰 금액)에 상당하는 금액을 퇴직급여충당부채로 계상하고, 종업원의 수급권을 보장하는 종업원 퇴직보험에가입한 예치금은 퇴직급여충당부채에서 차감하는 형식으로 표시하고 있습니다.

공사는 확정급여형 퇴직연금제도를 운영하고 있으며, 확정급여형 퇴직연금제도에서 운용되는 자산은 퇴직연금운용자산의 과목으로 하여 퇴직급여 관련 부채, 즉 퇴직급여충당부채에서 차감하는 형식으로 표시하고 있습니다.

(9) 대행사업의 수익인식

공사는 대행사업과 관련하여 공사가 용역의 제공과 관련된 유의적인 위험과 보상에 노출되는지 여부를 기준으로 본인과 대리인 여부를 판단하고 있으며, 본인에 해당하는 경우 관련 수익과 비용을 총액으로 인식하며, 대리인에 해당하는 경우 관련 수수료를 수익으로 인식하고 있습니다.

또한, 계속사업과 관련된 미집행액 잔액 중 위탁대행사업비 및 위탁수수료는 선수금으로, 이자수익 등 반납대상액은 미지급금으로 운송사업자 재정지원금, 청소년교통비지원금 및 교통카드 및 지역화폐 지원금은 예수금으로 계상하고 있습니다.

(10) 기본주당손익

공사는 보통주에 귀속되는 회계기간의 당기순손익에 대하여 그 기간에 유통된 보통주식수를 가중평균한 주식수로 나누어 기본주당손익을 계산하고 손익계산서에 표시하고 있습니다.

3. 현금및현금성자산 등

당기와 전기말 현재 현금및현금성자산 및 단기금융상품의 내용은 다음과 같습니다.

경기교통공사

(단위 : 원)

구 분	예 금 종 류	제6(당)기말	제5(전)기말
현금및현금성자산	보통예금	94,621,350,127	97,286,405,496
	정부보조금(*1)	(1,784,000,000)	-
	대행사업비(*2)	(65,037,903,342)	(80,973,425,600)
단기금융상품	정기예금	6,000,000,000	3,000,000,000
합 계		33,799,446,785	19,312,979,896

*1) 공사는 광명시, 현대자동차와 광명시 강소형 스마트도시 조성사업 협약을 체결하였으며, 해당 계약 관련하여 자산 취득 목적으로 수령한 1,784백만원을 현금및현금성자산의 차감항목으로 표시하고 있습니다.

*2) 당기 중 공사는 2025사업연도 지방공기업결산기준 개정에 따라, 정부 또는 지방자치단체로부터 「지방공기업법」 제71조에 따라 받은 대행사업비의 미집행 금액 및 집행잔액을 취득자산에서 차감하는 방식으로 선택하여 표시하였으며, 비교표시된 전기재무제표의 금액도 동일한 기준으로 재분류하였습니다.

4. 유형자산

당기와 전기 중 유형자산의 변동 내역은 다음과 같습니다.

(1) 당기

경기교통공사

(단위 : 원)

구 분	기 초	취 득	매 각	상 각	기 말
공기구비품	311,930,847	71,490,324	-	(156,017,267)	227,403,904

(2) 전기

경기교통공사

(단위 : 원)

구 분	기 초	취 득	매 각	상 각	기 말
공기구비품	328,296,696	119,082,881	(1,562,914)	(133,885,816)	311,930,847

5. 무형자산

당기와 전기 중 무형자산의 변동 내역은 다음과 같습니다.

(1) 당기

경기교통공사

(단위 : 원)

구 분	기 초	취 득	상 각	기 말
상표권	3,070,002	-	(1,240,000)	1,830,002
소프트웨어	429,220,479	69,696,705	(150,438,167)	348,479,017
합 계	432,290,481	69,696,705	(151,678,167)	350,309,019

(2) 전기

경기교통공사

(단위 : 원)

구 분	기 초	취 득	상 각	기 말
상표권	3,420,000	800,000	(1,149,998)	3,070,002
소프트웨어	150,042,529	379,818,182	(100,640,232)	429,220,479
합 계	153,462,529	380,618,182	(101,790,230)	432,290,481

6. 수탁자산

당기와 전기 중 수탁자산의 변동 내역은 다음과 같습니다.

(1) 당기

경기교통공사

(단위 : 원)

구 분	종 류	기 초	취 득	상 각	기 말
수탁유형자산	수탁공기구비품	273,886,894	57,280,031	(84,739,780)	246,427,145
수탁무형자산	소프트웨어	125,971,166	-	(65,170,999)	60,800,167
합 계		399,858,060	57,280,031	(149,910,779)	307,227,312

(2) 전기

경기교통공사

(단위 : 원)

구 분	종 류	기 초	취 득	상 각	기 말
수탁유형자산	수탁공기구비품	88,054,673	237,980,963	(52,148,742)	273,886,894
수탁무형자산	소프트웨어	93,203,539	77,360,500	(44,592,873)	125,971,166
합 계		181,258,212	315,341,463	(96,741,615)	399,858,060

7. 수탁자산취득보조금

당기와 전기 중 수탁자산취득보조금의 변동 내역은 다음과 같습니다.

(1) 당기

경기교통공사

(단위 : 원)

구 분	기 초	증 가	감 소	기 말
수탁유형자산	273,886,894	57,280,031	84,739,780	246,427,145
수탁무형자산	125,971,166	-	65,170,999	60,800,167
합 계	399,858,060	57,280,031	149,910,779	307,227,312

(2) 전기

경기교통공사

(단위 : 원)

구 분	기 초	증 가	감 소	기 말
수탁유형자산	88,054,673	237,980,963	52,148,742	273,886,894
수탁무형자산	93,203,539	77,360,500	44,592,873	125,971,166
합 계	181,258,212	315,341,463	96,741,615	399,858,060

8. 임차보증금

당기와 전기말 현재 임차보증금의 내역은 다음과 같습니다.

경기교통공사

(단위 : 원)

내역	제6(당기)	제5(전기)	계약기간
주사무소(경기도 양주시)	600,000,000	600,000,000	2024.12.01.~2026.11.30.
광역이동지원센터 사무실(경기도 양주시)	100,000,000	100,000,000	2024.06.01.~2027.05.31
톡버스 CS센터 사무실(경기도 양주시)	100,000,000	-	2025.02.07.~2027.02.06.
합계	800,000,000	700,000,000	

9. 퇴직급여충당부채

(1) 당기말과 전기말 현재 퇴직급여충당부채의 내역은 다음과 같습니다.

경기교통공사

(단위 : 원)

구분	제6(당기)	제5(전기)
퇴직급여충당부채	1,451,217,590	950,476,400
차감:퇴직연금운용자산(*)	1,490,309,310	966,527,845
잔액	39,091,720	16,051,445

(*) 당기 초과불입액 39,091,720원(전기: 16,051,445원)은 투자자산에 계상되어 있습니다.

(2) 당기 및 전기 중 퇴직연금운용부채의 변동내역은 다음과 같습니다.

경기교통공사

(단위 : 원)

구분	제6(당기)	제5(전기)
기초금액	950,476,400	548,555,800
설정액	617,430,335	484,466,380
지급액	116,689,145	82,545,780
기말잔액	1,451,217,590	950,476,400

(3) 당기 및 전기 중 퇴직급여충당자산의 변동내역은 다음과 같습니다.

경기교통공사

(단위 : 원)

구분	제6(당기)	제5(전기)
기초금액	966,527,845	569,128,853
불입액	640,470,610	479,944,772
지급액	(116,689,145)	(82,545,780)
기말금액	1,490,309,310	966,527,845

10. 자본금

당기말 현재 자본금에 관한 사항은 다음과 같습니다.

경기교통공사

(단위 : 원, 주)

구 분	금 액
발행할 주식의 총수	14,800,000주
1주의 금액	5,000원
발행한 주식의 수	3,700,000주

11. 이익잉여금처분계산서

당기와 전기 중 이익잉여금처분계산서는 다음과 같습니다.

이익잉여금처분계산서

제 6기(당기) : 2025년 01월 01일부터 2025년 12월 31일까지처리예정일: 2026년 03월 17일

제 5기(전기) : 2024년 01월 01일부터 2024년 12월 31일까지처리확정일: 2025년 03월 31일

경기교통공사

(단위:원)

구 분	제6(당)기		제5(전기)	
I.미처분이익잉여금(미처리결손금)		5,394,592,291		(3,387,864,602)
1.전기이월미처분잉여금	(3,387,864,602)		(8,135,331,438)	
2.당기순이익	8,782,456,893		4,747,466,836	
II.이익잉여금처분액		5,394,592,291		-
1. 이익준비금	539,459,229			
2. 사옥적립금	4,855,133,062			
III.차기이월미처분이익잉여금		-		(3,387,864,602)

12. 대행사업수익 및 대행사업원가 등

당기와 전기 중 발생한 대행사업수익 및 대행사업원가 등의 내역은 다음과 같습니다.

(1) 당기

경기교통공사

(단위 : 원)

내역	대행사업수익	대행사업원가	선수금(*1)	미지급금(*2)	예수금(*3)
경기도공공버스운영사업	4,652,113,990	1,217,871,932	266,879,257	3,491,346,607	7,868,959,564
대광위광역버스준공영제	6,418,020,908	502,353,465	-	754,482,249	11,983,886,565
청소년교통비지원사업	2,471,582,068	2,077,096,405	774,370,506	24,196,360	188,039,350
공공버스교통카드수입금	-	-	-	1,816,151,312	24,619,427
용인시교통카드수입금	-	-	-	156,876,939	54,490,648
도주관시내교통카드수입금	-	-	-	1,157,154,709	1,547,674,966
시군주관시내교통카드수입금	-	-	-	461,667,791	536,516
경기버스라운지	178,118,681	142,616,378	-	-	-
광역이동지원센터	6,686,404,471	6,665,043,316	1,682,898,708	1,254,493	-
용인시준공영제	452,362,025	412,248,210	156,267,970	9,181,090	4,493,145,078
교통분야창업기업	69,134,189	125,462,619	14,502,174	50,560	2,000,000
똑버스운영사업	2,259,981,419	2,225,828,442	1,285,101,066	7,061,702	-
시내버스준공영운영사업	6,242,649,998	1,474,289,845	-	9,253,717,481	47,397,205,816
양주시드론배송상황실운영사업	(1,428,165)	-	-	-	-
양주시교통카드수입금	-	-	-	-	13,407,264
양주시마을버스준공영사업	36,419,091	-	-	277,320	812,642,126
소계	29,465,358,675	14,842,810,612	4,180,019,681	17,133,418,613	74,386,607,320
자산 차감항목	-	-	-	(12,442,585,798)	(52,595,317,544)
합계	29,465,358,675	14,842,810,612	4,180,019,681	4,690,832,815	9,348,703,978

*1) 계속사업과 관련된 미집행액 잔액 중 위탁대행사업비 및 위탁수수료

*2) 계속사업과 관련된 미집행액 잔액 중 이자수익등 반납대상액

*3) 운송사업자 재정지원금, 청소년교통비지원금, 교통카드 및 지역화폐지원금 등 민간이전금

(2) 전기

경기교통공사

(단위 : 원)

내역	대행사업수익	대행사업원가	선수금(*1)	미지급금(*2)	예수금(*3)
경기도공공버스운영사업	4,993,947,063	1,052,114,004	462,928,072	591,775,699	29,905,199,324
경기도심야버스운영사업	35,226,769	-	10,933,050	6,617,200	1,870,009,337
대광위광역버스준공영제	3,731,477,025	403,833,615	-	185,699,310	1,920,596,468
청소년교통비지원사업	3,334,531,631	2,944,203,457	376,604,093	11,347,830	325,503,960
공공버스교통카드수입금	-	-	-	-	3,350,273
용인시교통카드수입금	-	-	-	-	53,390,172
도주관시내교통카드수입금	-	-	-	-	478,150
시군주관시내교통카드수입금	-	-	-	-	100,120
경기버스라운지	331,043,988	314,818,778	38,587,434	140,360	-
광역이동지원센터	4,495,169,259	4,493,740,370	1,758,185,159	8,163,470	-
용인시준공영제	346,326,680	309,029,020	177,178,464	51,467,380	5,865,240,575
교통분야창업기업	109,090,569	77,944,528	43,394,503	116,160	5,000,000
똑버스운영사업	963,859,709	943,507,645	418,752,110	3,993,600	-
시내버스준공영운영사업	3,648,712,726	759,604,621	-	44,436,220	58,009,293,936
양주시드론배송상황실운영사업	37,986,823	42,902,072	7,467,722	14,360	-
김포골드라인	14,891,046	-	-	5,230	-
소계	22,042,263,288	11,341,698,110	3,294,030,607	903,776,819	97,958,162,315
자산 차감항목	-	-	-	-	(80,973,425,600)
합계	22,042,263,288	11,341,698,110	3,294,030,607	903,776,819	16,984,736,715

*1) 계속사업과 관련된 미집행액 잔액 중 위탁대행사업비 및 위탁수수료

*2) 계속사업과 관련된 미집행액 잔액 중 이자수익등 반납대상액

*3) 운송사업자 재정지원금, 청소년교통비지원금, 교통카드 및 지역화폐지원금 등 민간이전금

13. 법인세비용

(1) 당기와 전기의 법인세비용(이익)의 주요 구성내역은 다음과 같습니다.

경기교통공사

(단위 : 원)

구분	금액	
	제6(당기)	제5(전기)
법인세부담액	828,031,091	-
일시적차이의증감	-	-
법인세비용	828,031,091	-

(2) 당기 및 전기의 공사의 법인세비용차감전순손실과 법인세비용간의 관계는 다음과 같습니다.

경기교통공사

(단위 : 원)

구 분	금 액	
	제6(당기)	제5(전기)
법인세비용차감전순이익(손실)	9,610,487,984	4,747,466,836
적용세율에 따른 세부담액	2,092,307,356	970,220,569
조정사항	(1,264,276,265)	(970,220,569)
미인식 이연법인세효과	(746,908,133)	54,013,316
이월결손금	(468,717,196)	(1,139,221,557)
비과세수익	-	(877,004)
비공제비용	2,059,273	115,864,676
기타	(50,710,209)	-
법인세비용	828,031,091	-
유효세율	8.6%	-

(3) 당기 및 전기 중 이연법인세자산(부채)의 증감내역은 다음과 같습니다.

1) 당기

경기교통공사

(단위 : 원)

관련 계정과목	이연법인세자산(부채)			
	기초	증가	감소	기말
부가세대급금	14,294,732	-	-	14,294,732
국고보조금	399,858,060	307,227,312	399,858,060	307,227,312
미수수익	(44,336,768)	(84,677,260)	(44,336,768)	(84,677,260)
퇴직급여충당부채	950,476,400	617,430,335	116,689,145	1,451,217,590
퇴직연금운용자산	(950,476,400)	(617,430,335)	(116,689,145)	(1,451,217,590)
일시상각충당금	(399,858,060)	(307,227,312)	(399,858,060)	(307,227,312)
연차수당충당부채	180,473,469	312,820,657	180,473,469	312,820,657
평가급충당부채	538,576,725	717,122,997	538,576,725	717,122,997
차량유지비	5,677,654	-	5,677,654	-
일시적차이 소계	694,685,812	945,266,394	680,391,080	959,561,126
실현가능성 없는 일시적 차이 조정	(694,685,812)	(945,266,394)	(680,391,080)	(959,561,126)
이월결손금	2,130,532,710	-	2,130,532,710	-
실현가능성 없는 이월결손금 조정	(2,130,532,710)	-	(2,130,532,710)	-
이월세액공제	2,451,383,937	542,110,000	909,650,910	2,083,843,027
실현가능성 없는 이월세액공제 조정	(2,451,383,937)	(542,110,000)	(909,650,910)	(2,083,843,027)
합 계	-	-	-	-

2) 전기

경기교통공사

(단위 : 원)

관련 계정과목	이연법인세자산(부채)			
	기초	증가	감소	기말
부가세대급금	14,294,732	-	-	14,294,732
국고보조금	181,258,212	399,858,060	181,258,212	399,858,060
미수수익	(17,766,000)	(44,336,768)	(17,766,000)	(44,336,768)
퇴직급여충당부채	548,555,800	484,466,380	82,545,780	950,476,400
퇴직연금운용자산	(548,555,800)	(484,466,380)	(82,545,780)	(950,476,400)
일시상각충당금	(181,258,212)	(399,858,060)	(181,258,212)	(399,858,060)
연차수당충당부채	184,093,198	180,473,469	184,093,198	180,473,469
평가급충당부채	244,012,800	538,576,725	244,012,800	538,576,725
차량유지비	5,754,040	-	76,386	5,677,654
일시적차이 소계	430,388,770	674,713,426	410,416,384	694,685,812
실현가능성 없는 일시적 차이 조정	(430,388,770)	(674,713,426)	(410,416,384)	(694,685,812)
이월결손금	7,704,952,318	-	5,574,419,608	2,130,532,710
실현가능성 없는 이월결손금 조정	(7,704,952,318)	-	(5,574,419,608)	(2,130,532,710)
이월세액공제	1,706,048,937	745,335,000	-	2,451,383,937
실현가능성 없는 이월세액공제 조정	(1,706,048,937)	(745,335,000)	-	(2,451,383,937)
합 계	-	-	-	-

(4) 이월결손금에 대한 이연법인세자산은 미래과세소득의 발생이 거의 확실한 경우 인식하고 있습니다. 당기말 현재 이연법인세자산으로 인식되지 아니한 항목의 금액은 다음과 같습니다.

경기교통공사

(단위 : 원)

구 분	만 기	금 액	미인식 이연법인세자산
일시적차이	-	959,561,126	211,103,448
이월세액공제	2033-12-31	796,398,027	796,398,027
	2034-12-31	745,335,000	745,335,000
	2035-12-31	542,110,000	542,110,000

14. 주당손익

당기와 전기의 기본주당손익의 계산 내역은 다음과 같습니다.

경기교통공사 (단위 : 주,원)

구 분	제6(당)기	제5(전기)
당기순이익	8,782,456,893	4,747,466,836
가중평균유통보통주식수	3,700,000주	3,700,000주
기본주당순이익	2,374	1,283

15. 포괄손익계산서

당기 및 전기의 포괄손익계산서의 내역은 다음과 같습니다.

포괄손익계산서

제 6 (당)기 : 2025년 01월 01일부터 2025년 12월 31일까지

제 5 (전기) : 2024년 01월 01일부터 2024년 12월 31일까지

경기교통공사 (단위 : 원)

구 분	제6(당)기	제5(전기)
I. 당기순이익	8,782,456,893	4,747,466,836
II. 기타포괄손익	-	-
III. 포괄이익	8,782,456,893	4,747,466,836

16. 현금의 유입과 유출이 없는 거래

(1) 현금흐름표상의 현금은 재무상태표상의 현금 및 현금성자산과 같습니다.

(2) 현금의 유입과 유출이 없는 주요 거래내역은 다음과 같습니다.

경기교통공사 (단위 : 원)

내 역	제6(당)기	제5(전기)
감가상각비의 수탁자산취득보조금 상계	84,739,780	52,148,742
무형고정자산상각의 수탁자산취득보조금 상계	65,170,999	44,592,873

17. 부가가치 관련 사항

당기와 전기 중 부가가치 계산에 필요한 자료는 다음과 같습니다.

(1) 당기

경기교통공사

(단위 : 원)

내역	매출원가	판매비및관리비	합계
인건비(*)	3,460,679,644	1,831,276,191	5,291,955,835
퇴직급여	410,339,825	207,090,510	617,430,335
복리후생비	435,097,221	333,568,037	768,665,258
지급임차료	310,872,018	378,083,683	688,955,701
감가상각비	57,280,031	156,017,267	213,297,298
무형자산상각비	-	151,678,167	151,678,167
세금과공과	1,842,390	31,318,590	33,160,980
합계	4,676,111,129	3,089,032,445	7,765,143,574

(*) 평가금 및 성과금 등 포함

(2) 전기

경기교통공사

(단위 : 원)

내역	매출원가	판매비및관리비	합계
인건비(*)	3,547,244,597	2,354,625,856	5,901,870,453
퇴직급여	112,074,234	372,392,146	484,466,380
복리후생비	395,509,739	431,421,266	826,931,005
지급임차료	263,488,142	317,207,510	580,695,652
감가상각비	315,341,463	133,885,816	449,227,279
무형자산상각비	-	101,790,230	101,790,230
세금과공과	4,571,343	590,608,960	595,180,303
합계	4,638,229,518	4,301,931,784	8,940,161,302

(*) 평가금 및 성과금 등 포함

18. 특수관계자와의 거래

(1) 당기말과 전기말 현재 공사의 특수관계자는 다음과 같습니다.

경기교통공사

(단위 : 원)

특수관계자 종류	제6(당)기	제5(전기)
지배주주	경기도	경기도

공사는 경기도의 각종 사업에 대한 업무위수탁계약을 체결하여 수행하고 있습니다.

(2) 당기와 전기 중 특수관계자와의 주요 거래내역은 다음과 같습니다.

경기교통공사

(단위 : 원)

특수관계자	거 래	제6(당)기말	제5(전기)말
경기도	매출	28,908,871,535	21,218,626,707
	보조금수령	57,280,031	315,341,463

(3) 당기말과 전기말 현재 특수관계자와의 주요 채권 및 채무는 다음과 같습니다.

경기교통공사

(단위 : 원)

특수관계자	구 분	계정과목	제6(당)기말	제5(전기)말
경기도	자산차감	대행사업비	59,768,217,138	75,108,185,025
	채 무	미지급금	2,246,627,803	852,173,689
		예수금	9,217,549,123	16,922,896,150
		선수금	4,009,249,537	3,065,989,918
	합 계			75,241,643,601

(4) 당기와 전기 중 특수관계자인 경기도로부터 교부받은 사업별 지원금내역은 다음과 같습니다.

경기교통공사

(단위 : 원)

특수관계자	제6(당기)			제5(전기)		
	재정지원금	운영지원금	합계	재정지원금	운영지원금	합계
경기도공공버스운영사업	165,151,591,000	1,050,456,000	166,202,047,000	79,061,000,000	2,200,170,000	81,261,170,000
경기도 심야버스 운영사업	-	-	-	930,000,000	31,000,000	961,000,000
대광위광역버스준공영제	311,136,974,000	-	311,136,974,000	32,509,900,000	-	32,509,900,000
청소년교통비지원사업	44,776,741,000	3,223,259,000	48,000,000,000	67,554,310,000	3,575,690,000	71,130,000,000
경기버스라운지	-	198,000,000	198,000,000	-	282,000,000	282,000,000
광역이동지원센터	-	7,177,104,000	7,177,104,000	-	3,932,072,000	3,932,072,000
똑버스운영사업	-	3,612,179,000	3,612,179,000	-	2,595,072,000	2,595,072,000
시내버스준공영운영사업	218,519,000,000	-	218,519,000,000	104,720,587,000	-	104,720,587,000
합 계	739,584,306,000	15,260,998,000	754,845,304,000	284,775,797,000	12,616,004,000	297,391,801,000

(5) 특수관계자와의 지급보증 및 담보내역은 없습니다.

(6) 주요 경영진에 대한 보상

공사는 당해 기업활동의 계획 · 운영 · 통제에 대한 중요한 권한과 책임을 가진 임원 등을 주요 경영진에 포함하고 있으며, 당기 및 전기의 주요 경영진에 대한 보수 현황은 다음과 같습니다.

경기교통공사

(단위 : 원)

거래내용	제6(당기)	제5(전기)
급여	260,136,890	219,722,180
퇴직급여	21,205,630	31,606,900
합 계	281,342,520	251,329,080

19. 보험가입내역

당기말 현재 공사의 보험가입내역은 다음과 같습니다.

경기교통공사

(단위 : 원)

보험종류	부보자산	보험회사	보험가입금액	보험기간
화재보험	임차건물 및 비품	DB손해보험	7,670,000,000	2025/06/25- 2026/06/25
		현대해상화재보험	1,373,000,000	2025/10/01- 2026/10/01

상기 외에도 회계관계직원에게 대한 신원재정보험과 임직원에게 대한 단체보험에 가입되어 있습니다.

20. 우발채무와 약정사항

당기말 현재 계류중인 소송사건은 없으며, 공사가 타인을 위하여 제공한 담보나 지급보증은 없습니다.

四. 재무제표부속명세서

1. 현 금 예 금 명 세 서
2. 영 업 미 수 금 명 세 서
3. 기 타 미 수 금 명 세 서
4. 기 타 유 동 자 산 명 세 서
5. 가 동 설 비 자 산 명 세 서
6. 무 형 자 산 명 세 서
7. 투 자 와 기 타 자 산 명 세 서
8. 미 지 급 비 용 (금) 명 세 서
9. 기 타 유 동 부 채 명 세 서
10. 충 당 금 명 세 서
11. 금 용 부 채 현 황
12. 우 발 부 채 현 황
13. 잉 여 금 명 세 서
14. 전 입 금 . 보 조 금 등 수 입 명 세 서
15. 감 가 상 각 비 명 세 서
16. 매 출 원 가 명 세 서
17. 성 질 별 손 익 계 산 서
18. 재 무 제 표 와 예 결 산 차 이 명 세 서

1. 현금예금명세서

제6기 2025년 12월 31일 현재

가. 총괄

경기교통공사

(단위 : 원)

구 분		금 액				거래은행
		전기이월액	당기수입액	당기지출액	기말잔액	
총 계		82,677,428,820	1,036,886,672,965	1,018,919,711,383	100,660,441,847	
현금 및 현금성 자산	소 계	82,677,428,820	1,030,847,581,245	1,018,903,659,938	94,621,350,127	
	현 금	-	-	-	-	
	보통예금	82,677,428,820	1,030,847,581,245	1,018,903,659,938	94,621,350,127	농협
	수입지출외 현금	-	-	-	-	
단기금융상품	소 계	-	6,000,000,000	-	6,000,000,000	
	정기예.적금	-	6,000,000,000	-	6,000,000,000	농협

나. 예금 등 거래처별 잔액

경기교통공사

(단위 : 원)

예금종류		전기이월액	당기증가	당기감소	기말잔액
총 계		82,693,480,265	1,036,886,672,965	1,018,919,711,383	100,660,441,847
현금및현금성자산	소 계	82,677,428,820	1,030,847,581,245	1,018,903,659,938	94,621,350,127
현금및현금성자산	출자금(지출)	241,117,213	11,112,232,084	10,256,634,304	1,096,714,993
현금및현금성자산	출자금(법인카드)	766,580	205,493,097	205,358,847	900,830
현금및현금성자산	출자금(예수금)	68,165,708	1,860,537,319	1,870,664,380	58,038,647
현금및현금성자산	출자금(사회공헌)	30	2,380,030	2,380,000	60
현금및현금성자산	출자금(수수료)	3,715,570,935	35,020,237,606	26,407,614,000	12,328,194,541
현금및현금성자산	출자금(부가세)	723,590,612	2,789,697,415	2,537,135,918	976,152,109
현금및현금성자산	출자금(수입)	534,104,147	1,698,006,070	1,772,062,952	460,047,265
현금및현금성자산	공공버스교통카드수입금	3,350,273	1,837,420,466	-	1,840,770,739
현금및현금성자산	2020 대량위준공영제 경기도	380,660	360	-	381,020
현금및현금성자산	2021 대량위준공영제 경기도	241,022	240	212	241,050
현금및현금성자산	공공버스운영지원 세입세출외	652,714	590,954,284	21,086,289	570,520,709
현금및현금성자산	용인시마을버스_교통카드수입금	52,947,922	124,685,730	-	177,633,652
현금및현금성자산	2022 대량위준공영제 경기도	2,527	-	477	2,050
현금및현금성자산	23공공버스(경기도)	88,734,270	496,760	-	89,231,030
현금및현금성자산	23공공버스(파주)	6,418,670	6,170	6,424,420	420
현금및현금성자산	23공공버스운영지원	108,010,765	901,640	-	108,912,405
현금및현금성자산	23심야버스(경기도)	461,826,524	692,650	(1,103,631)	463,622,805
현금및현금성자산	23심야위탁사업비	10,963,110	26,110	-	10,989,220
현금및현금성자산	23심야버스(파주)	26,134,448	25,910	12,700,862	13,459,496
현금및현금성자산	독타플랫폼 수수료	316,324,717	4,364,187,578	3,654,641,600	1,025,870,695
현금및현금성자산	24공공버스_운영지원금	455,440,300	239,822,230	592,425,470	102,837,060
현금및현금성자산	24공공버스(경기도)	6,368,932,070	462,960,487	6,749,529,507	82,363,050
현금및현금성자산	24공공버스(수원)	1,241,809,881	90,219,587	1,308,220,778	23,808,690
현금및현금성자산	24공공버스(용인)	943,376,147	572,926,184	1,495,023,791	21,278,540

경기교통공사

(단위 : 원)

예금종류		전기이월액	당기증가	당기감소	기말잔액
현금및현금성자산	24공공버스(고양)	1,323,586,623	1,640,240	1,319,042,153	6,184,710
현금및현금성자산	24공공버스(성남)	850,706,295	201,603,456	1,040,082,151	12,227,600
현금및현금성자산	24공공버스(화성)	95,308,410	5,924,252,555	6,010,600,905	8,960,060
현금및현금성자산	24공공버스(부천)	275,476,045	11,695,261	285,685,086	1,486,220
현금및현금성자산	24공공버스(남양주)	1,195,725,564	34,093,485	1,215,566,359	14,252,690
현금및현금성자산	24공공버스(안산)	496,242,798	124,940	492,569,678	3,798,060
현금및현금성자산	24공공버스(평택)	212,405,810	162,270,053	211,989,880	162,685,983
현금및현금성자산	24공공버스(안양)	425,563,229	106,743,130	526,155,349	6,151,010
현금및현금성자산	24공공버스(시흥)	13,106,342	4,709,765,431	4,713,090,053	9,781,720
현금및현금성자산	24공공버스(김포)	540,412,104	57,346,939	593,284,933	4,474,110
현금및현금성자산	24공공버스(파주)	176,806,000	497,484,040	169,738,000	504,552,040
현금및현금성자산	24공공버스(의정부)	142,382,948	1,347,249,400	1,482,149,958	7,482,390
현금및현금성자산	24공공버스(광주)	636,525,676	59,762,590	687,541,786	8,746,480
현금및현금성자산	24공공버스(광명)	50,150,377	8,560	50,138,547	20,390
현금및현금성자산	24공공버스(하남)	196,267,388	29,820	190,532,728	5,764,480
현금및현금성자산	24공공버스(군포)	465,980,578	86,746,428	549,607,696	3,119,310
현금및현금성자산	24공공버스(오산)	398,677,256	76,540	396,006,426	2,747,370
현금및현금성자산	24공공버스(양주)	270,989,466	36,395,010	306,639,256	745,220
현금및현금성자산	24공공버스(안성)	234,421,152	374,533,293	233,672,652	375,281,793
현금및현금성자산	24공공버스(구리)	397,779,997	314,760	397,417,657	677,100
현금및현금성자산	24공공버스(의왕)	99,601,230	65,756,488	100,198,631	65,159,087
현금및현금성자산	24공공버스(포천)	288,960,522	28,943,230	314,808,262	3,095,490
현금및현금성자산	24공공버스(과천)	46,569,030	13,530	46,418,000	164,560
현금및현금성자산	24공공버스(가평)	70,358,299	28,360	67,822,434	2,564,225
현금및현금성자산	24대광위준공영(국비)	43,274,590	3,266,130	117,779,270	164,319,990
현금및현금성자산	24대광위준공영(도비)	9,798,130	19,653,057	37,058,154	66,509,341
현금및현금성자산	24대광위준공영(과천)	59,252	1,560	12,712	48,100
현금및현금성자산	24대광위준공영(고양)	91,728,520	59,863,060	151,478,650	112,930
현금및현금성자산	24대광위준공영(오산)	94,667,319	34,380	94,375,349	326,350
현금및현금성자산	24대광위준공영(광명)	179,495,248	54,070	179,191,128	358,190
현금및현금성자산	24대광위준공영(광주)	127,647,674	466,345,837	590,795,101	3,198,410
현금및현금성자산	24대광위준공영(구리)	35,753,663	341,027	35,909,900	184,790
현금및현금성자산	24대광위준공영(군포)	61,695	-	9,395	52,300
현금및현금성자산	24대광위준공영(김포)	109,385,749	69,693,651	174,959,640	4,119,760
현금및현금성자산	24대광위준공영(남양주)	38,966,407	196,580	28,584,427	10,578,560
현금및현금성자산	24대광위준공영(동두천)	12,315	-	4,155	8,160
현금및현금성자산	24대광위준공영(성남)	444,240,436	464,260	437,697,326	7,007,370
현금및현금성자산	24대광위준공영(수원)	134,390,467	127,010	132,936,677	1,580,800
현금및현금성자산	24대광위준공영(시흥)	37,154,263	148,425,912	53,723,951	131,856,224

경기교통공사

(단위 : 원)

예금종류		전기이월액	당기증가	당기감소	기말잔액
현금및현금성자산	24대광위준공영(안성)	50,573,133	9,170	50,404,643	177,660
현금및현금성자산	24대광위준공영(안양)	58,086,541	28,320	57,825,171	289,690
현금및현금성자산	24대광위준공영(양주)	881,745	8,260	306,465	583,540
현금및현금성자산	24대광위준공영(연천)	59,011,836	35,950	58,961,106	86,680
현금및현금성자산	24대광위준공영(용인)	644,006,892	370,820	640,581,002	3,796,710
현금및현금성자산	24대광위준공영(의왕)	29,048,211	4,880	28,902,771	150,320
현금및현금성자산	24대광위준공영(의정부)	2,050,183	13,933,710	13,981,263	2,002,630
현금및현금성자산	24대광위준공영(이천)	17,249,998	18,022,706	35,156,244	116,460
현금및현금성자산	24대광위준공영(파주)	13,192,163	301,546,449	7,602,958	307,135,654
현금및현금성자산	24대광위준공영(평택)	59,169,942	12,410	58,500,632	681,720
현금및현금성자산	24대광위준공영(포천)	2,931,608	4,780	2,454,348	482,040
현금및현금성자산	24대광위준공영(하남)	250,587,403	54,640	249,736,053	905,990
현금및현금성자산	24대광위준공영(화성)	7,092,644	805,909,600	805,448,494	7,553,750
현금및현금성자산	24대광위준공영(가평)	1,216,073	1,220	3	1,217,290
현금및현금성자산	시군주관시내교통카드수입금	100,120	462,104,187	-	462,204,307
현금및현금성자산	도주관시내교통카드수입	478,150	2,704,351,525	-	2,704,829,675
현금및현금성자산	2024 도주관시내,경기	13,930,363,172	429,313,423	11,486,099,510	2,873,577,085
현금및현금성자산	24광역이동지원센터	1,764,266,176	(343,337,203)	1,302,875,774	118,053,199
현금및현금성자산	24대광위준공영(양평)	1,082,028	70	1,037,168	44,930
현금및현금성자산	[2024년]심야, 위탁사업비	31,024,150	22,470	15,447,000	15,599,620
현금및현금성자산	[2024년]심야, 경기도	715,846,950	(196,440,333)	116,678,796	402,727,821
현금및현금성자산	[2024년]심야, 광주시	40,256,756	9,074,750	23,797,398	25,534,108
현금및현금성자산	[2024년]심야, 군포시	24,534,837	5,168,580	14,100,167	15,603,250
현금및현금성자산	[2024년]심야, 성남시	26,055,167	4,657,371	19,685,485	11,027,053
현금및현금성자산	[2024년]심야, 안산시	16,823,041	6,397,582	16,165,417	7,055,206
현금및현금성자산	[2024년]심야, 양주시	35,466,367	12,382,578	33,279,628	14,569,317
현금및현금성자산	[2024년]심야, 용인시	25,521,628	2,224,762	7,258,686	20,487,704
현금및현금성자산	[2024년]심야, 의왕시	16,109,701	2,766,122	6,226,229	12,649,594
현금및현금성자산	[2024년]심야, 의정부시	158,127,174	29,475,159	107,392,315	80,210,018
현금및현금성자산	[2024년]심야, 파주시	112,437,349	12,247,177	19,884,556	104,799,970
현금및현금성자산	[2024년]심야, 포천시	7,045,471	16,352	7,025,931	35,892
현금및현금성자산	[2024년]심야, 고양시	23,969,318	2,124,202	10,632,643	15,460,877
현금및현금성자산	[24년]시군주관시내,의정부	844,005,283	165,630	843,231,953	938,960
현금및현금성자산	[24년]시군주관시내,화성	3,893,913,508	949,870	3,891,196,928	3,666,450
현금및현금성자산	[24년]시군주관시내,안양	1,276,798,050	34,825,667	1,310,719,397	904,320
현금및현금성자산	[24년]시군주관시내,안성	886,271,559	134,420	885,767,549	638,430
현금및현금성자산	[2024년]대광위, 국도비수료	26,070	20	-	26,090
현금및현금성자산	[2024년]대광위, 시군수수료	86,680	214,822,850	214,809,000	100,530
현금및현금성자산	[24년]시군주관시내,군포	1,623,025,166	64,669,465	1,686,357,771	1,336,860

경기교통공사

(단위 : 원)

예금종류		전기이월액	당기증가	당기감소	기말잔액
현금및현금성자산	[24년] 시군주관시내, 광주	2,897,270,356	767,100	2,817,114,192	80,923,264
현금및현금성자산	[24년] 시군주관시내, 남양주	1,563,205,851	405,210	1,562,490,931	1,120,130
현금및현금성자산	[24년] 시군주관시내, 평택	386,093,574	3,356,339,610	3,741,264,594	1,168,590
현금및현금성자산	[24년] 시군주관시내, 김포	2,204,070,266	508,280	2,203,534,846	1,043,700
현금및현금성자산	[24년] 시군주관시내, 파주	690,783,855	267,370	690,481,715	569,510
현금및현금성자산	[24년] 시군주관시내, 용인	628,965,983	315,496,436	944,007,239	455,180
현금및현금성자산	[24년] 시군주관시내, 안산	5,654,541,165	3,957,120	5,652,827,355	5,670,930
현금및현금성자산	[24년] 시군주관시내, 수원	6,780,545,105	3,898,430	6,778,673,195	5,770,340
현금및현금성자산	[24년] 시군주관시내, 여주	995,486,457	187,930	994,934,397	739,990
현금및현금성자산	[24년] 시군주관시내, 고양	4,007,236,598	1,539,060	4,006,397,718	2,377,940
현금및현금성자산	[24년] 시군주관시내, 이천	1,429,384,071	446,680	1,429,229,831	600,920
현금및현금성자산	[24년] 시군주관시내, 구리	1,270,228,214	270,480	1,270,102,304	396,390
현금및현금성자산	[24년] 시군주관시내, 오산	1,901,384,970	1,762,170	1,901,369,000	1,778,140
현금및현금성자산	25어린이청소년교통비 운영비	-	3,248,327,570	1,699,929,140	1,548,398,430
현금및현금성자산	25어린이청소년교통비 지원금	-	44,795,994,030	44,590,667,060	205,326,970
현금및현금성자산	25특별시운영사업	-	3,693,820,400	2,275,251,661	1,418,568,739
현금및현금성자산	25년 용인시 준공영제 재정지원	-	23,343,395,170	18,842,590,402	4,500,804,768
현금및현금성자산	25년 용인시 행정대행경비	-	642,822,340	436,197,302	206,625,038
현금및현금성자산	25 양주시 교통분야 창업기업	-	109,620,560	86,704,190	22,916,370
현금및현금성자산	25 광역이동지원센터	-	7,454,727,073	5,770,474,505	1,684,252,568
현금및현금성자산	[2025년] 공공버스, 수수료	-	3,556,930,380	3,556,862,350	68,030
현금및현금성자산	[2025년] 공공버스, 운영지원금	-	1,056,002,420	692,995,981	363,006,439
현금및현금성자산	[2025년] 대광위, 수수료	-	6,845,252,390	6,845,014,000	238,390
현금및현금성자산	[2025년] 대광위, 재정지원금	-	312,259,257,008	302,203,480,710	10,055,776,298
현금및현금성자산	[2025년] 공공버스, 재정지원금	-	171,923,227,524	168,554,108,658	3,369,118,866
현금및현금성자산	[25년] 시군주관시내, 용인	-	3,647,032,965	3,480,070,594	166,962,371
현금및현금성자산	[25년] 시군주관시내, 화성	-	12,959,385,982	12,666,549,552	292,836,430
현금및현금성자산	[25년] 시군주관시내, 안성	-	4,529,127,323	4,468,855,659	60,271,664
현금및현금성자산	[25년] 시군주관시내, 고양	-	10,403,399,911	8,513,527,304	1,889,872,607
현금및현금성자산	[25년] 시군주관시내, 여주	-	2,906,082,160	2,839,288,196	66,793,964
현금및현금성자산	[25년] 시군주관시내, 안양	-	2,092,853,311	1,836,046,935	256,806,376
현금및현금성자산	[25년] 시군주관시내, 파주	-	2,560,989,349	1,876,591,998	684,397,351
현금및현금성자산	[25년] 시군주관시내, 부천	-	5,660,881,387	5,654,338,579	6,542,808
현금및현금성자산	[25년] 시군주관시내, 의정부	-	5,334,316,470	5,245,464,621	88,851,849
현금및현금성자산	[25년] 시군주관시내, 군포	-	3,707,457,671	3,449,518,370	257,939,301
현금및현금성자산	[25년] 시군주관시내, 시흥	-	4,101,792,514	3,499,203,665	602,588,849
현금및현금성자산	[25년] 도주관시내, 경기	-	219,497,871,125	210,417,554,195	9,080,316,930
현금및현금성자산	[25년] 시군주관시내, 남양주	-	4,015,822,975	4,015,516,234	306,741

예금종류		전기이월액	당기증가	당기감소	기말잔액
현금및현금성자산	[25년] 시군주관시내,오산	-	2,087,969,770	906,224,000	1,181,745,770
현금및현금성자산	[25년] 시군주관시내,구리	-	3,206,462,431	3,206,199,431	263,000
현금및현금성자산	[25년] 시군주관시내,이천	-	4,957,645,803	3,837,918,226	1,119,727,577
현금및현금성자산	[25년] 시군주관시내,광주	-	8,529,564,214	8,528,791,994	772,220
현금및현금성자산	[25년] 시군주관시내,수원	-	14,958,066,211	7,960,854,712	6,997,211,499
현금및현금성자산	[25년] 시군주관시내,안산	-	11,777,526,195	4,938,814,630	6,838,711,565
현금및현금성자산	[25년] 시군주관시내,평택	-	9,486,179,539	9,349,341,067	136,838,472
현금및현금성자산	[25년] 시군주관시내,김포	-	7,654,704,314	7,648,270,969	6,433,345
현금및현금성자산	[25년] 공공관리제,광고수입금	-	1,055,273,684	47,304,269	1,007,969,415
현금및현금성자산	[25년] 시군주관시내,광명	-	10,222,852,450	3,965,207,749	6,257,644,701
현금및현금성자산	[25년] 시군주관시내,양주	-	4,593,294,320	3,559,656,645	1,033,637,675
현금및현금성자산	[25년] 시군주관시내,하남	-	4,380,403,610	2,253,040,427	2,127,363,183
현금및현금성자산	용인시내버스교통카드수입금	-	33,291,685	-	33,291,685
현금및현금성자산	25년양주시준공영제재정지원	-	1,681,277,320	864,397,874	816,879,446
현금및현금성자산	양주시준공영제카드수입금	-	13,407,264	-	13,407,264
현금및현금성자산	강소형스마트도시조성보조금	-	1,819,200,000	31,379,570	1,787,820,430
현금및현금성자산	[25년] 시군주관시내,동두천	-	310,910,530	251,097,000	59,813,530
현금및현금성자산	광명시강소형스마트도시조성사업	-	2,330	2,000	330
정기예.적금	소 계	-	6,000,000,000	-	6,000,000,000
정기예.적금	25정기예금4차_60억	-	6,000,000,000	-	6,000,000,000

2. 영업미수금명세서

제6기 2025년 12월 31일 현재

가. 총괄

경기교통공사

(단위 : 원)

연도별	구분	전기이월액	당기조정		기말잔액	비 고
			당기증가	당기감소		
소 계		-	-	-	-	
2021		-	-	-	-	-
2022		-	-	-	-	-
2023		-	33,280,000	-	33,280,000	
2024		33,280,000	-	33,280,000	-	-
2025(당기)		-	-	-	-	-
대손충당금		-	-	-	-	-
순기말잔액		-	-	-	-	-

나. 영업미수금명세서 상세

경기교통공사

(단위 : 원)

연도별	구분	계정과목	발생일자	미수액	거래처	미수사유
소 계						
		해 당 사 항 없 음				

3. 기타미수금명세서

제6기 2025년 12월 31일 현재

가. 총괄

경기교통공사

(단위 : 원)

연도별	구분	전기이월액	당기조정		기말잔액	비 고
			당기증가	당기감소		
소 계		16,966,759,998	1,838,099,661	9,588,844,723	9,216,014,936	
2021		-	-	-	-	-
2022		-	-	-	-	-
2023		487,546,791	475,854,048	272,554,488	690,846,351	-
2024		690,846,351	18,851,644,633	2,575,730,986	16,966,759,998	-
2025(당기)		16,966,759,998	1,838,099,661	9,588,844,723	9,216,014,936	-
대손충당금		-	-	-	-	-
순기말잔액		16,966,759,998	1,838,099,661	9,588,844,723	9,216,014,936	-

나. 기타미수금명세서 상세

경기교통공사

(단위 : 원)

연도별	구분	계정과목	발생일자	미수액	거래처	미수사유
	소 계	-	-	9,216,014,936	-	-
2025		미수금	25/12/31	66,436,854	김포시청	2025년 사업비
2025		미수금	25/12/31	4,785,356	군포시청	2025년 사업비
2025		미수금	25/12/31	15,518,182	경기도청	2025년 사업비
2025		미수금	25/12/31	327,910,792	수원시청	2025년 사업비
2025		미수금	25/12/31	240,079,762	화성시청	2025년 사업비
2025		미수금	25/12/31	144,177	오산시청	2025년 사업비
2025		미수금	25/12/31	16,288,231	안성시청	2025년 사업비
2025		미수금	25/12/31	86,014,051	평택시청	2025년 사업비
2025		미수금	25/12/31	130,204,622	이천시청	2025년 사업비
2025		미수금	25/12/31	112,151,935	광주시청	2025년 사업비
2025		미수금	25/12/31	213,869,277	여주시청	2025년 사업비
2025		미수금	25/12/31	14,907,668	하남시청	2025년 사업비
2025		미수금	25/12/31	50,259,436	의정부시청	2025년 사업비
2025		미수금	25/12/31	16,652,498	양주시청	2025년 사업비
2025		미수금	25/12/31	5,397,931,090	경기도청 북부청사	2025년 사업비
2025		미수금	25/12/31	1,484,350	동두천시청	2025년 사업비
2025		미수금	25/12/31	23,148,733	포천시청	2025년 사업비
2025		미수금	25/12/31	1,848,753,037	파주시청	2025년 사업비
2025		미수금	25/12/31	195,522,795	고양시청	2025년 사업비
2025		미수금	25/12/31	83,420,640	성남시청	2025년 사업비
2025		미수금	25/12/31	14,944,649	부천시청	2025년 사업비
2025		미수금	25/12/31	4,578,910	구리시청	2025년 사업비
2025		미수금	25/12/31	379,629	가평군청	2025년 사업비
2025		미수금	25/12/31	1,320,794	양평군청	2025년 사업비
2025		미수금	25/12/31	73,201,929	광명시청	2025년 사업비
2025		미수금	25/12/31	14,949,848	시흥시청	2025년 사업비
2025		미수금	25/12/31	32,545,545	안산시청	2025년 사업비
2025		미수금	25/12/31	59,596,110	용인시청	2025년 사업비
2025		미수금	25/12/31	7,971,601	의왕시청	2025년 사업비
2025		미수금	25/12/31	2,431,862	과천시청	2025년 사업비
2025		미수금	25/12/31	16,309,238	안양시청	2025년 사업비
2025		미수금	25/12/31	2,122,664	연천군청	2025년 사업비
2025		미수금	25/12/31	55,501,411	남양주시청	2025년 사업비
2025		미수수익	25/12/31	84,677,260	25정기예금4차_60억	예금이자

4. 기타유동자산명세서

제6기 2025년 12월 31일 현재

경기교통공사

(단위 : 원)

계정과목	거래내용	거래처	금액	비고
합 계	-	-	-	
선납세금	선납법인지방소득세	양주시청	-	
선납세금	선납법인세	국세청	-	

5. 가동설비자산명세서

제6기 2025년 12월 31일 현재

가. 총괄

경기교통공사

(단위 : 원)

구분 계정과목	취득원가				감가상각누계액				순장부가액
	전기이월액	당기		기말잔액	전기이월	당기		기말잔액	
		증가	감소			증가	감소		
합 계	1,111,288,885	128,770,355	-	1,239,999,240	525,411,145	240,757,046	-	766,168,191	473,831,049
비품	729,839,029	71,490,324	-	801,329,353	417,908,182	156,017,267	-	573,925,449	227,403,904
수탁자산비품	381,389,856	57,280,031	-	438,669,887	107,502,963	84,739,779	-	192,242,742	246,427,145

나. 가동설비자산 취득명세서

경기교통공사

(단위 : 원)

계정과목	자산명	취득일자	규격	수량	단가	금액
합계	-	-	-	-	-	128,770,355
비품	소 계	-	-	-	-	71,490,324
비품	접이식의자	2025/03/11	-	1	1,936,420	1,936,420
비품	네트워크스위치	2025/03/25	-	1	14,540,768	14,540,768
비품	네트워크스위치	2025/03/25	-	1	10,061,946	10,061,946
비품	네트워크스위치	2025/03/25	-	1	5,369,218	5,369,218
비품	데스크탑	2025/03/25	-	1	9,175,140	9,175,140
비품	모니터	2025/03/25	-	1	2,849,834	2,849,834
비품	데스크탑	2025/03/25	-	1	2,610,140	2,610,140
비품	소파	2025/04/30	-	1	226,364	226,364
비품	사무용데스크	2025/06/09	-	1	549,282	549,282
비품	사이드 캐비닛	2025/06/09	-	1	325,000	325,000
비품	확장상판	2025/06/09	-	1	49,400	49,400
비품	U형 데스크	2025/06/09	-	1	251,000	251,000
비품	임원용 의자	2025/06/09	-	1	377,000	377,000
비품	철재 파티션	2025/06/09	-	1	364,000	364,000

계정과목	자산명	취득일자	규격	수량	단가	금액
비품	철재 파티션	2025/06/09	-	1	208,000	208,000
비품	철재 파티션	2025/06/09	-	1	442,000	442,000
비품	연결봉	2025/06/09	-	1	67,600	67,600
비품	마감바	2025/06/09	-	1	23,400	23,400
비품	전선벨트	2025/06/09	-	1	45,500	45,500
비품	5단 하문장	2025/06/09	-	1	590,000	590,000
비품	오픈책장	2025/06/09	-	1	1,614,000	1,614,000
비품	회의용 테이블	2025/06/09	-	1	689,000	689,000
비품	회의용 의자	2025/06/09	-	1	663,000	663,000
비품	사각 벽거울	2025/06/19	-	1	41,636	41,636
비품	파티션	2025/06/26	-	1	2,475,000	2,475,000
비품	파티션	2025/06/26	-	1	1,065,000	1,065,000
비품	의원용 스탠드 마이크	2025/06/26	-	1	2,200,000	2,200,000
비품	태블릿컴퓨터	2025/07/03	-	1	1,943,967	1,943,967
비품	사무용 데스크	2025/07/23	-	1	395,636	395,636
비품	회의용 테이블	2025/07/23	-	1	498,000	498,000
비품	사무용의자	2025/07/23	-	1	250,000	250,000
비품	5단 옷장	2025/07/23	-	1	360,000	360,000
비품	미니냉장고	2025/07/25	-	1	189,346	189,346
비품	접이식 대형수레	2025/07/25	-	1	73,835	73,835
비품	책장	2025/08/01	-	1	267,273	267,273
비품	식탁	2025/08/01	-	1	207,271	207,271
비품	회의용탁자	2025/08/01	-	1	146,017	146,017
비품	캐비닛	2025/08/06	-	1	508,156	508,156
비품	방음부스(전화부스)	2025/09/25	-	1	1,809,091	1,809,091
비품	캐비닛	2025/10/16	-	1	165,676	165,676
비품	캐비닛	2025/10/16	-	1	2,645,460	2,645,460
비품	LCD패널 또는 모니터	2025/10/23	-	1	877,908	877,908
비품	노트북컴퓨터	2025/10/23	-	1	1,363,040	1,363,040
비품	쇼파(1인용)	2025/12/29	-	1	700,000	700,000
비품	테이블	2025/12/29	-	1	280,000	280,000
수탁자산비품	소 계	-	-	-	-	57,280,031
수탁자산비품	TV	2025/03/28	-	1	1,527,273	1,527,273
수탁자산비품	800싱글 수납장	2025/03/28	-	1	308,000	308,000
수탁자산비품	800더블 수납장	2025/03/28	-	1	318,000	318,000
수탁자산비품	냉온정수기	2025/03/28	-	1	1,047,273	1,047,273
수탁자산비품	대형얼음정수기	2025/03/28	-	1	2,372,727	2,372,727
수탁자산비품	소파	2025/04/03	-	1	1,230,357	1,230,357
수탁자산비품	가정용가스레인지	2025/04/03	-	1	135,176	135,176
수탁자산비품	캐비닛	2025/04/03	-	1	189,964	189,964
수탁자산비품	캐비닛	2025/04/03	-	1	765,456	765,456
수탁자산비품	접의식의자	2025/04/03	-	1	4,241,984	4,241,984
수탁자산비품	작업용의자	2025/04/03	-	1	792,728	792,728
수탁자산비품	냉장고	2025/04/03	-	1	452,130	452,130
수탁자산비품	식탁	2025/04/03	-	1	504,002	504,002
수탁자산비품	회의용탁자	2025/04/03	-	1	621,820	621,820

경기교통공사

(단위 : 원)

계정과목	자산명	취득일자	규격	수량	단가	금액
수탁자산비품	이동형파일서랍	2025/04/03	-	1	6,040,012	6,040,012
수탁자산비품	수강용탁자	2025/04/03	-	1	2,523,640	2,523,640
수탁자산비품	책상	2025/04/03	-	1	6,145,440	6,145,440
수탁자산비품	책상	2025/04/03	-	1	1,541,808	1,541,808
수탁자산비품	패널시스템용칸막이	2025/04/04	-	1	7,432,712	7,432,712
수탁자산비품	패널시스템용칸막이	2025/04/04	-	1	3,290,920	3,290,920
수탁자산비품	패널시스템용칸막이	2025/04/04	-	1	763,644	763,644
수탁자산비품	패널시스템용칸막이	2025/04/04	-	1	520,000	520,000
수탁자산비품	패널시스템용칸막이	2025/04/04	-	1	141,820	141,820
수탁자산비품	패널시스템용칸막이	2025/04/04	-	1	1,490,920	1,490,920
수탁자산비품	패널시스템용칸막이	2025/04/04	-	1	368,181	368,181
수탁자산비품	패널시스템용칸막이	2025/04/04	-	1	230,976	230,976
수탁자산비품	작업용 의자	2025/04/04	-	1	9,042,748	9,042,748
수탁자산비품	문서세단기	2025/05/07	-	1	326,540	326,540
수탁자산비품	심장충격기	2025/05/14	-	1	2,913,780	2,913,780

다. 가동설비자산 처분명세서

경기교통공사

(단위 : 원)

계정명	자산명	자산취득		감가상각 누계액	장부가액	자산처분			
		일자	원가			처분액	손익	처분일자	승인일자
합 계	-	-	-	-	-	-	-	-	-
해 당 사 항 없 음									

6. 무형자산명세서

제6기 2025년 12월 31일 현재

가. 총괄

경기교통공사

(단위 : 원)

계정과목	구분	취득원가			당기 감가상각비	상각누계	기말잔액	비고
		전기이월액	당기 증가	계				
합 계		558,261,647	69,696,705	627,958,352	216,849,166	216,849,475	411,109,186	
상표권		3,070,002	-	3,070,002	1,240,000	1,240,000	1,830,002	
소프트웨어		429,220,479	69,696,705	498,917,184	150,438,167	150,438,476	348,479,017	
수탁자산소프트웨어		125,971,166	-	125,971,166	65,170,999	65,170,999	60,800,167	

7. 투자와 기타자산명세서

제6기 2025년 12월 31일 현재

가. 투자자산명세서

경기교통공사

(단위 : 원)

계정과목	내 용	전기이월	당기증가	당기감소	기말잔액
합 계	-	16,051,445	39,091,720	16,051,445	39,091,720
퇴직연금운용자산	확정급여형 퇴직연금 운용자산으로서, 퇴직급여충당금을 초과한 금액	16,051,445	39,091,720	16,051,445	39,091,720

나. 기타비유동자산명세서

경기교통공사

(단위 : 원)

계정과목	내 용	전기이월	당기증가	당기감소	기말잔액
합 계		700,000,000	100,000,000	-	800,000,000
임차보증금	본사사무실 임차보증금	600,000,000	-	-	600,000,000
임차보증금	광역이동지원센터 사무실 임차 보증금	100,000,000	-	-	100,000,000
임차보증금	똑버스 CS센터 임차 보증금	-	100,000,000	-	100,000,000

8. 미지급비용(금) 명세서

제6기 2025년 12월 31일 현재

가. 총괄

경기교통공사

(단위 : 원)

구 분	계정과목	발생일자	금 액	미지급기간(일) 2025.12.31기준	이율	거래처
합 계		-	6,248,124,723	-	-	-
미지급금	소 계	-	5,217,549,069	-	-	-
장기	미지급금	24/12/31	1,816,151,312	365	-	공공버스교통카드유급
장기	미지급금	24/12/31	123,593,114	365	-	용인시버스교통카드유급
장기	미지급금	24/12/31	14,240,952	365	-	김포시청
장기	미지급금	24/12/31	7,497,270	365	-	군포시청
장기	미지급금	24/12/31	50,172,440	365	-	수원시청
장기	미지급금	24/12/31	41,508,130	365	-	화성시청
장기	미지급금	24/12/31	6,930,550	365	-	오산시청
장기	미지급금	24/12/31	2,638,620	365	-	안성시청
장기	미지급금	24/12/31	3,274,780	365	-	평택시청
장기	미지급금	24/12/31	1,993,600	365	-	이천시청
장기	미지급금	24/12/31	113,795,563	365	-	광주시청
장기	미지급금	24/12/31	1,038,080	365	-	여주시청
장기	미지급금	24/12/31	10,476,280	365	-	하남시청
장기	미지급금	24/12/31	15,944,980	365	-	의정부시청
장기	미지급금	24/12/31	3,640,280	365	-	양주시청
장기	미지급금	24/12/31	579,126,459	365	-	경기도청 북부청사
장기	미지급금	24/12/31	52,470	365	-	동두천시청
장기	미지급금	24/12/31	5,188,180	365	-	포천시청
장기	미지급금	24/12/31	15,589,440	365	-	파주시청
장기	미지급금	24/12/31	12,418,060	365	-	고양시청
장기	미지급금	24/12/31	47,986,090	365	-	성남시청
장기	미지급금	24/12/31	3,291,850	365	-	부천시청
장기	미지급금	24/12/31	6,684,350	365	-	구리시청
장기	미지급금	24/12/31	1,581,980	365	-	가평군청
장기	미지급금	24/12/31	44,930	365	-	양평군청
장기	미지급금	24/12/31	4,352,580	365	-	광명시청
장기	미지급금	24/12/31	12,914,680	365	-	시흥시청
장기	미지급금	24/12/31	11,537,670	365	-	안산시청
장기	미지급금	24/12/31	59,300,680	365	-	용인시청
장기	미지급금	24/12/31	1,097,210	365	-	의왕시청
장기	미지급금	24/12/31	636,670	365	-	과천시청
장기	미지급금	24/12/31	16,021,030	365	-	안양시청

구 분	계정과목	발생일자	금 액	미지급기간(일) 2025.12.31기준	이율	거래처
장기	미지급금	24/12/31	526,716,254	365	-	의정부세무서
장기	미지급금	24/12/31	313,180	365	-	연천군청
장기	미지급금	24/12/31	47,606,350	365	-	남양주시청
장기	미지급금	24/12/31	461,667,791	365	-	서귀포시교통카드수입금
장기	미지급금	24/12/31	1,157,154,709	365	-	도주관시교통카드수입
장기	미지급금	24/12/31	86,680	365	-	2024년 대량입사관수료
장기	미지급금	24/12/31	33,283,825	365	-	용인시교통카드수입금
미지급비용	소 계		1,030,575,654			
단기	미지급비용	25/12/31	200,000	0	-	법인카드(농협)
단기	미지급비용	25/12/31	432,000	0	-	법인카드(농협)
단기	미지급비용	25/12/31	1,029,943,654	0	-	임직원 급여

나. 미지급비용(금) 거래처별 잔액

계정과목	거래처	전기이월액	당기증가	당기감소	기말잔액
합 계		2,186,203,957	14,769,205,435	10,707,285,669	6,248,124,723
미지급금	소 계	1,467,153,763	14,451,038,863	10,700,643,557	5,217,549,069
미지급금	공공버스교통카드수입금	-	-	(1,816,151,312)	1,816,151,312
미지급금	용인시교통카드수입금	-	-	(123,593,114)	123,593,114
미지급금	김포시청	19,842,602	(5,601,650)	-	14,240,952
미지급금	군포시청	6,296,130	27,545,012	26,343,872	7,497,270
미지급금	수원시청	45,499,820	4,672,620	-	50,172,440
미지급금	화성시청	40,203,960	1,304,170	-	41,508,130
미지급금	오산시청	5,064,770	1,865,780	-	6,930,550
미지급금	안성시청	1,491,480	375,588,773	374,441,633	2,638,620
미지급금	평택시청	1,731,660	163,756,843	162,213,723	3,274,780
미지급금	이천시청	402,080	16,027,485	14,435,965	1,993,600
미지급금	광주시청	118,866,763	122,358,237	127,429,437	113,795,563
미지급금	여주시청	552,060	486,020	-	1,038,080
미지급금	하남시청	10,466,960	9,320	-	10,476,280
미지급금	의정부시청	14,227,290	162,423,620	160,705,930	15,944,980
미지급금	양주시청	4,482,980	22,280,962	23,123,662	3,640,280
미지급금	경기도청 북부청사	345,175,214	10,306,402,839	10,072,364,914	579,213,139
미지급금	동두천시청	48,210	16,228,260	16,224,000	52,470
미지급금	포천시청	5,284,390	1,998,868	2,095,078	5,188,180
미지급금	파주시청	15,625,170	934,666,110	934,701,840	15,589,440

계정과목	거래처	전기이월액	당기증가	당기감소	기말잔액
미지급금	고양시청	6,928,840	37,186,395	31,697,175	12,418,060
미지급금	성남시청	51,609,170	14,038,942	17,662,022	47,986,090
미지급금	부천시청	2,705,310	586,540	-	3,291,850
미지급금	구리시청	6,408,220	276,130	-	6,684,350
미지급금	가평군청	1,616,010	2,424,145	2,458,175	1,581,980
미지급금	양평군청	88,650	(43,720)	-	44,930
미지급금	광명시청	1,288,410	3,064,170	-	4,352,580
미지급금	시흥시청	11,892,450	132,781,954	131,759,724	12,914,680
미지급금	안산시청	6,476,370	20,732,036	15,670,736	11,537,670
미지급금	용인시청	98,991,710	264,488	39,955,518	59,300,680
미지급금	의왕시청	1,133,700	89,177,503	89,213,993	1,097,210
미지급금	과천시청	440,280	150,914,741	150,718,351	636,670
미지급금	안양시청	15,342,500	678,530	-	16,021,030
미지급금	의정부세무서	565,482,174	1,838,368,640	1,877,134,560	526,716,254
미지급금	연천군청	319,030	22,138,150	22,144,000	313,180
미지급금	남양주시청	61,169,400	(13,563,050)	-	47,606,350
미지급금	시문주관사내교통카드수입금	-	-	(461,667,791)	461,667,791
미지급금	도주관사내교통카드수입	-	-	(1,157,154,709)	1,157,154,709
미지급금	용인시내버스교통카드수입금	-	-	(33,283,825)	33,283,825
미지급비용	소 계	719,050,194	318,166,572	6,642,112	1,030,575,654
미지급비용	임직원 급여	719,050,194	310,893,460	-	1,029,943,654
미지급비용	법인카드(농협)	-	5,501,962	5,301,962	200,000
미지급비용	법인카드(농협)	-	1,771,150	1,339,150	432,000

9. 기타유동부채명세서

제6기 2025년 12월 31일 현재

가. 총괄

경기교통공사

(단위 : 원)

계정과목	발생일자	구 분	금액	거래처	비 고
합 계	-	-	13,561,901,429	-	
선수금	소 계		4,183,840,111		
선수금	25/12/31	대행사업수익	14,502,174	양주시청	
선수금	25/12/31	대행사업수익	4,009,249,537	경기도청 북부청사	
선수금	25/12/31	대행사업수익	156,267,970	용인시청	
선수금	25/12/31	보조금수익	3,820,430	광명시청	
예수금	소 계		93,78,061,318		
예수금	25/12/31	외부이전	198,570	양주시청	급여 원천징수세액
예수금	25/12/31	외부이전	28,122,740	의정부세무서	급여 원천징수세액
예수금	25/12/31	외부이전	633,100	건강보험관리공단	급여 원천징수세액
예수금	25/12/31	외부이전	402,930	근로복지공단	급여 원천징수세액
예수금	25/12/31	외부이전	24,619,427	공공버스교통카드수입금	
예수금	25/12/31	외부이전	54,482,788	용인시버스교통카드수입금	
예수금	25/12/31	외부이전	21,725,499	김포시청	
예수금	25/12/31	외부이전	3,558,327	군포시청	
예수금	25/12/31	외부이전	287,627,464	수원시청	
예수금	25/12/31	외부이전	175,417,255	화성시청	
예수금	25/12/31	외부이전	12,026,357	안성시청	
예수금	25/12/31	외부이전	76,087,801	평택시청	
예수금	25/12/31	외부이전	116,856,534	이천시청	
예수금	25/12/31	외부이전	120,082,598	광주시청	
예수금	25/12/31	외부이전	213,869,277	여주시청	
예수금	25/12/31	외부이전	22,375,844	의정부시청	
예수금	25/12/31	외부이전	38,101,000	양주시청	
예수금	25/12/31	외부이전	4,523,793,393	경기도청 북부청사	
예수금	25/12/31	외부이전	1,820,349,783	파주시청	
예수금	25/12/31	외부이전	195,522,795	고양시청	
예수금	25/12/31	외부이전	14,944,649	부천시청	
예수금	25/12/31	외부이전	21,801,607	광명시청	
예수금	25/12/31	외부이전	3,374,349	시흥시청	
예수금	25/12/31	외부이전	32,545,545	안산시청	
예수금	25/12/31	외부이전	7,915,080	남양주시청	
예수금	25/12/31	외부이전	536,516	시군주관사내교통카드수입금	
예수금	25/12/31	외부이전	1,547,674,966	도주관사내교통카드수입	
예수금	25/12/31	외부이전	7,860	용인시버스교통카드수입금	
예수금	25/12/31	외부이전	13,407,264	양주시준공영제카드수입금	

나. 기타유동부채 거래처별 잔액

경기교통공사

(단위 : 원)

계정과목	거래처	전기이월액	당기증가	당기감소	기말잔액
합 계	-	101,280,172,722	908,923,632,707	996,641,904,000	13,561,901,429
선수금	소 계	3,294,030,607	1,467,616,309	577,806,805	4,183,840,111
선수금	양주시청	50,862,225	(36,360,051)	-	14,502,174
선수금	경기도청 북부청사	3,065,989,918	1,521,066,424	577,806,805	4,009,249,537
선수금	용인시청	177,178,464	(20,910,494)	-	156,267,970
선수금	광명시강소형스마트도시 조성사업	-	3,820,430	-	3,820,430
예수금	소 계	97,986,142,115	907,456,016,398	996,064,097,195	9,378,061,318
예수금	의정부세무서	22,599,630	299,005,670	300,321,310	21,283,990
예수금	양주시청	(500,790)	36,854,650	36,155,290	198,570
예수금	의정부세무서	21,283,990	372,061,550	365,222,800	28,122,740
예수금	국민연금관리공단	3,240	195,347,940	195,351,180	-
예수금	건강보험관리공단	2,781,490	231,923,960	234,072,350	633,100
예수금	근로복지공단	4,411,870	46,516,270	50,525,210	402,930
예수금	공공버스교통카드수입금	3,350,273	21,269,154	-	24,619,427
예수금	용인시마을버스 교통카드수입금	53,390,172	1,092,616	-	54,482,788
예수금	김포시청	3,481,818,555	6,856,112,626	10,316,205,682	21,725,499
예수금	군포시청	2,119,259,183	3,249,283,626	5,364,984,482	3,558,327
예수금	수원시청	8,124,239,813	14,823,446,034	22,660,058,383	287,627,464
예수금	화성시청	10,705,320,270	12,703,202,854	23,233,105,869	175,417,255
예수금	오산시청	2,472,617,234	1,924,924,032	4,397,541,266	-
예수금	안성시청	1,165,582,970	4,445,522,443	5,599,079,056	12,026,357
예수금	평택시청	4,001,828,856	9,357,937,179	13,283,678,234	76,087,801
예수금	이천시청	1,487,311,427	4,841,643,472	6,212,098,365	116,856,534
예수금	광주시청	3,738,865,916	8,010,513,079	11,629,296,397	120,082,598
예수금	여주시청	994,934,397	2,871,331,070	3,652,396,190	213,869,277
예수금	하남시청	425,361,113	4,285,489,000	4,710,850,113	-
예수금	의정부시청	2,615,222,237	4,125,225,093	6,718,071,486	22,375,844
예수금	양주시청	338,599,753	6,137,056,947	6,437,555,700	38,101,000
예수금	경기도청 북부청사	20,575,648,111	744,912,964,457	760,964,819,175	4,523,793,393
예수금	동두천시청	14,743,805	304,207,900	318,951,705	-
예수금	포천시청	303,821,937	(285,555,446)	18,266,491	-
예수금	파주시청	890,514,730	2,550,677,725	1,620,842,672	1,820,349,783
예수금	고양시청	5,516,812,935	8,534,707,686	13,855,997,826	195,522,795

계정과목	거래처	전기이월액	당기증가	당기감소	기말잔액
예수금	성남시청	1,227,154,203	(1,756,137)	1,225,398,066	-
예수금	부천시청	1,289,041,915	5,288,433,886	6,562,531,152	14,944,649
예수금	구리시청	1,698,392,994	3,070,377,545	4,768,770,539	-
예수금	가평군청	69,900,983	-	69,900,983	-
예수금	양평군청	(283,626)	-	(283,626)	-
예수금	광명시청	219,038,800	9,936,914,133	10,134,151,326	21,801,607
예수금	시흥시청	5,855,776,111	2,448,892,222	8,301,293,984	3,374,349
예수금	안산시청	6,186,577,860	11,645,866,901	17,799,899,216	32,545,545
예수금	용인시청	8,048,550,606	26,312,077,807	34,360,628,413	-
예수금	의왕시청	148,048,204	(620,577)	147,427,627	-
예수금	과천시청	194,717,201	(88,143,251)	106,573,950	-
예수금	안양시청	1,841,480,894	2,060,992,411	3,902,473,305	-
예수금	연천군청	78,982,442	-	78,982,442	-
예수금	남양주시청	2,070,961,771	4,621,998,875	6,685,045,566	7,915,080
예수금	시군주관시내 교통카드수입금	100,120	436,396	-	536,516
예수금	도주관시내 교통카드수입금	478,150	1,547,196,816	-	1,547,674,966
예수금	용인시시내버스 교통카드수입금	-	7,860	-	7,860
예수금	양주시준공영제 카드수입금	-	13,407,264	-	13,407,264
예수금	출자금(예수금)	-	43,798,330	43,798,330	-
예수금	경북공동모금회	-	2,380,000	2,380,000	-

10. 퇴직급여충당부채 명세서

제6기 2025년 12월 31일 현재

경기교통공사

(단위:원)

구 분	기초잔액	당기 감소액		당기 증가액	기말잔액	비 고
		목적사용	기타사용			
합 계	950,476,400	116,689,145	-	617,430,335	1,451,217,590	
퇴직급여충당부채	950,476,400	116,689,145	-	617,430,335	1,451,217,590	1년이상 근속직원의 기말현재퇴직금추계액

11. 금융부채현황

제6기 2025년 12월 31일 현재

경기교통공사

(단위:원)

부채합계 (A)	이자부 금융부채		비금융부채			
	금액 (B)	비율(B/A)	소계 (C)	선수금	임대보증금	기타 (미지급, 퇴충등)
20,599,414,273	-	0.00%	20,599,414,273	4,183,840,111	-	16,415,574,162

12. 우발부채현황

제6기 2025년 12월 31일 현재

경기교통공사

(단위:원)

우발부채 종류	제공받는 자	제공일시	완료일시	손해발생 가능액	손해발생 가능성	판단 근거	관리 방안
해 당 사 항 없 음							

13. 잉여금명세서

제6기 2025년 12월 31일 현재

경기교통공사

(단위:원)

과 목	기초잔액	당기증가액	당기감소액	기말잔액	비 고
I. 자본잉여금	-	-	-	-	
주식발행초과금				-	
감자차익				-	
기타자본잉여금				-	
II. 이익잉여금(결손금)	(3,387,864,602)	8,782,456,893	5,394,592,291	-	
이익준비금	-	539,459,229	-	539,459,229	
기타법정적립금	-	-	-	-	
임의적립금(사육준비금)	-	4,855,133,062	-	4,855,133,062	
처분전 이익잉여금(결손금)	(3,387,864,602)	8,782,456,893	5,394,592,291	-	
III. 합 계	(3,387,864,602)	8,782,456,893	-	5,394,592,291	

14. 전입금·보조금 등 수입명세서

제6기 2025년 12월 31일 현재

경기교통공사

(단위:원)

구 분	회계처리방법	출연기관	금액	보조목적	예산결산상 수입구분
합 계			57,280,031		
보조금	자산 차감 처리	경기도	57,280,031	수탁사업관련 비품 취득 보조	자본적 수입

15. 감가상각비명세서

제6기 2025년 12월 31일 현재

경기교통공사

(단위:원)

구분	자산과목	취득원가	당기상각액	상각액누계	기말잔액	상각방법	비고
합 계		1,867,957,592	457,606,212	983,017,357	884,940,235		
유형자산	소 계	1,239,999,240	240,757,046	766,168,191	473,831,049		
	비 품	801,329,353	156,017,267	573,925,449	227,403,904	정액법	
	수탁자산비품	438,669,887	84,739,779	192,242,742	246,427,145	정액법	
무형자산	소 계	627,958,352	216,849,166	216,849,166	411,109,186		
	상표권	3,070,002	1,240,000	1,240,000	1,830,002	정액법	
	소프트웨어	498,917,184	150,438,167	150,438,167	348,479,017	정액법	
	수탁자산소프트웨어	125,971,166	65,170,999	65,170,999	60,800,167	정액법	

16. 매출(조성)원가명세서

제6기 2025년 12월 31일 현재

가. 총괄

경기교통공사

(단위:원)

계정과목	제 6 (당) 기		제 5 (전) 기	
	금 액		금 액	
I. 재료비		-		-
1. 기초원재료재고액	-		-	
2. 당기매입액	-		-	
3. 타계정에서대체액	-		-	
계	-		-	
4. 타계정으로대체액	-		-	
5. 기말원재료재고액	-		-	
II. 노무비		5,007,495,474		3,956,110,398
1. 급여	3,790,908,559		3,306,968,184	
2. 퇴직급여	410,339,825		112,074,234	
3. 평가급및성과급	806,247,090		537,067,980	
III. 경비		14,628,015,152		10,015,852,673
1. 복리후생비	550,473,062		420,037,823	
2. 여비교통비	66,400,821		57,702,784	
3. 소모품비	80,384,304		58,222,617	
4. 감가상각비	57,280,031		315,341,463	
5. 기타경비	13,873,476,934		9,164,547,986	
IV. 당기총사업비용		19,635,510,626		13,971,963,071

나. 매출(조성)원가명세서 상세

경기교통공사

(단위:원)

계정과목	제 6 (당) 기		제 5 (전) 기	
	금	액	금	액
I. 재료비		-		-
1. 기초원재료재고액	-		-	
2. 당기매입액	-		-	
3. 타계정에서대체액	-		-	
계	-		-	
4. 타계정으로대체액	-		-	
5. 기말원재료재고액	-		-	
II. 노무비		5,007,495,474		3,956,110,398
1. 급여	3,790,908,559		3,306,968,184	
2. 퇴직급여	410,339,825		112,074,234	
3. 평가급및성과급	806,247,090		537,067,980	
III. 경비		14,628,015,152		10,015,852,673
1. 복리후생비	550,473,062		420,037,823	
2. 여비교통비	66,400,821		57,702,784	
3. 제세공과금	1,842,390		4,571,343	
4. 지급임차료	310,872,018		263,488,142	
5. 수선유지비	1,320,523,862		1,777,862,644	
6. 차량유지비	948,382		860,496	
7. 교육훈련비	29,560,000		17,816,820	
8. 도서인쇄비	8,504,000		11,217,700	
9. 회의비	33,168,491		14,205,132	
10. 소모품비	80,384,304		58,222,617	
11. 지급수수료	11,531,026,327		6,185,436,751	
12. 홍보광고비	134,791,818		438,874,000	
13. 건물관리비	28,446,825		41,496,396	
14. 업무추진비	7,961,190		10,106,850	
15. 감가상각비	57,280,031		315,341,463	
16. 통신비	373,868,441		213,489,169	
17. 보험료	68,900		70,100	
18. 연구개발비	18,770,910		125,433,637	
19. 관서업무비	7,444,144		4,344,488	
20. 행사등잡비	65,679,236		55,274,318	
IV. 당기총사업비용		19,635,510,626		13,971,963,071

17. 성질별 손익계산서

제6기 2025년 12월 31일 현재

경기교통공사

(단위:원)

성질별	목 별	2025년도 (당기)			2024년도 (전기)		
		(1) 예산결산 재무확정액	(2) 손익계산서 금액	(3) 차 이 (1-2)	(4) 예산결산 재무확정액	(5) 손익계산서 금액	(6) 차 이 (4-5)
당기순손익(수익-비용)		75,254,164,353	9,610,487,984	65,643,676,369	39,380,929,381	4,747,466,836	34,633,462,545
수익(수익적수입) 합계		1,044,882,415,292	33,826,220,657	1,011,056,194,635	725,933,326,881	24,605,897,329	701,327,429,552
영업 수익	소 계	1,042,359,215,292	33,462,424,230	1,008,896,791,062	725,834,214,847	24,400,033,006	701,434,181,841
	자체사업수익	4,389,582,068	3,997,065,555	392,516,513	2,445,926,397	2,357,769,718	88,156,679
	대행사업수익	1,037,581,508,124	29,465,358,675	1,008,116,149,449	723,388,288,450	22,042,263,288	701,346,025,162
	기타영업수익	388,125,100	-	388,125,100	-	-	-
영업외 수익	소 계	2,523,200,000	363,796,427	2,159,403,573	99,112,034	205,864,323	△ 106,752,289
	이자수익	350,000,000	327,681,334	22,318,666	79,454,540	181,402,770	△ 101,948,230
	보조금수익	1,819,200,000	31,379,570	1,787,820,430	-	-	-
	기타영업외수익	354,000,000	4,735,523	349,264,477	19,657,494	24,461,553	△ 4,804,059
비용(수익적지출) 합계		969,628,250,939	24,215,732,673	945,412,518,266	686,552,397,500	19,858,430,493	666,693,967,007
인건비	소 계	6,650,753,725	7,045,862,175	△ 395,108,450	6,119,679,326	6,683,128,400	△ 563,449,074
	인건비	5,395,133,650	5,608,583,848	△ 213,450,198	5,185,066,689	5,282,928,745	△ 97,862,056
	퇴직급여	617,430,335	617,430,335	-	463,893,327	484,466,380	△ 20,573,053
	평급및생모등	638,189,740	819,847,992	△ 181,658,252	470,719,310	915,733,275	△ 445,013,965
물건비	소 계	17,417,886,094	16,798,003,843	619,882,251	14,512,397,472	12,611,889,742	1,900,507,730
	일반운영비	15,143,534,477	15,021,657,315	121,877,162	11,747,423,631	10,266,017,964	1,481,405,667
	여비	100,057,084	99,730,209	326,875	120,612,046	115,524,826	5,087,220
	업무추진비	65,576,570	65,192,752	383,818	44,168,690	44,168,690	-
	직무수행경비	126,214,990	-	126,214,990	115,683,320	-	115,683,320
	연구개발비	102,835,000	97,249,729	5,585,271	309,123,000	249,624,637	59,498,363
	수선유지교체비	1,855,474,951	1,491,041,322	364,433,629	2,154,270,395	1,936,553,625	217,716,770
	관서업무비	24,193,022	23,132,516	1,060,506	21,116,390	-	21,116,390
경상이전	소 계	876,928,576,106	6,770,000	876,921,806,106	651,433,928,654	10,850,000	651,423,078,654
	연금부담금	586,722,880	-	586,722,880	559,129,130	-	559,129,130
	일반보전금	876,317,983,226	-	876,317,983,226	650,848,049,524	-	650,848,049,524
	포상금	6,770,000	6,770,000	-	3,750,000	3,750,000	-
	출연금	17,100,000	-	17,100,000	15,900,000	-	15,900,000
	기부금	-	-	-	7,100,000	7,100,000	-
자본지출	소 계	301,855,510	364,975,465	△ 63,119,955	651,516,750	551,017,509	100,499,241
	자산취득비	201,855,510	-	201,855,510	549,754,270	-	549,754,270
	감가상각비	-	364,975,465	△ 364,975,465	-	551,017,509	△ 551,017,509
	기타자본이전	100,000,000	-	100,000,000	101,762,480	-	101,762,480
기타	소 계	68,329,179,504	121,190	68,329,058,314	13,834,875,298	1,544,842	13,833,330,456
	반환금기타	68,329,179,504	-	68,329,179,504	13,834,875,298	-	13,834,875,298
	영업외비용	-	121,190	△ 121,190	-	1,544,842	△ 1,544,842

18. 재무제표와 예결산 차이명세서

제6기 2025년 12월 31일 현재

경기교통공사

(단위:원)

계정과목		재무제표 (A)	예산결산 (B)	차 이 (A-B)	차 이 내 역
수입	영업수익	33,462,424,230	1,042,359,215,292	(1,008,896,791,062)	대행사업비 등 회계계정 인식 차이
	영업외수익	363,796,427	2,523,200,000	(2,159,403,573)	보조금 수익 등 회계계정 인식 차이
지출	직원급여	5,608,583,848	5,395,133,650	213,450,198	연차수당 등 회계계정 인식 차이
	평가급 및 성과급	819,847,992	638,189,740	181,658,252	평가급 및 성과급 회계계정 인식 차이
	운영경비 등	16,804,773,843	894,346,462,200	(877,541,688,357)	예산과 회계계정 인식차이
	감가상각비	213,297,298	-	213,297,298	감가상각비 회계계정 인식 차이
	무형자산상각비	151,678,167	-	151,678,167	감가상각비 회계계정 인식 차이
	퇴직급여	617,430,335	617,430,335	0	퇴직급여충당금 회계계정 인식 차이
	영업외비용	121,190	-	121,190	잡손실 등

五. 예 산 결 산 보 고 서

1 . 총 괄 표

2 . 수 입 예 산 결 산 보 고 서

3 . 지 출 예 산 결 산 보 고 서

1. 총괄표

경기교통공사

(단위:원)

구분	사업예산결산				자본예산결산			
	계정과목	예산액 (A)	결산액 (B)	증감 (A-B)	계정과목	예산액 (A)	결산액 (B)	증감 (A-B)
수입 (I)	계	945,970,431,927	946,000,417,084	(29,985,157)	계	11,350,792,000	11,350,792,000	-
	영업수익	943,447,231,927	943,477,217,084	(29,985,157)				
	영업외수익	2,523,200,000	2,523,200,000	-				
					기타비유동자산처분	60,000,000	60,000,000	-
					유보자금	11,290,792,000	11,290,792,000	-
지출 (II)	계	933,798,841,212	870,567,380,801	63,231,460,411	계	23,522,382,788	238,871,930	23,283,510,858
	똑타(경기도Maas)운영사업	3,739,472,240	3,721,774,734	17,697,506				
	경도 수요응답형(DR) 운송사업	45,579,000	40,480,582	5,098,418				
	경기도 공공버스 운영지원	169,217,598,000	165,219,034,693	3,998,563,307				
	대광위 광역버스 준공영제	311,176,506,000	301,155,493,944	10,021,012,056				
	경기도 시내버스 공공관리제	356,890,579,000	318,637,382,390	38,253,196,610				
	수요응답형버스활성화지원	3,204,673,000	2,200,651,661	1,004,021,339				
	용인시 노선버스 준공영제	23,228,068,000	18,635,172,224	4,592,895,776				
	양주시마을버스준공영제	1,651,754,000	828,296,874	823,457,126				
	어린이·청소년교통비 지원	46,714,441,000	46,268,630,790	445,810,210				
	특별교통수단 광역이동지원센터	7,177,104,000	5,652,110,005	1,524,993,995				
	경기버스라운지운영	222,171,753	222,171,753	-				
	양주시 교통분야 창업업 육생지원	91,636,000	77,134,190	14,501,810				
	강소형 스마트도시 조성	1,819,200,000	31,379,570	1,787,820,430				
	행정운영경비	8,620,059,219	7,877,667,391	742,391,828	자본적지출	242,205,000	238,871,930	3,333,070
				예비비	23,280,177,788	-	23,280,177,788	
차액 (-)	당기손익 (자본형성)	14,694,790,715	77,956,236,283	(63,261,445,568)	과부족 자본형성	(12,171,590,788)	11,111,920,070	(23,283,510,858)

자 금 결 산			
계정과목	예 산 액	결산액	수납액·지출액
계	1,059,560,379,281	1,056,173,207,292	1,046,922,613,175
영업수익	943,447,231,927	943,477,217,084	945,632,239,710
영업외수익	2,523,200,000	2,523,200,000	2,408,375,257
기타비유동자산처분	60,000,000	60,000,000	60,000,000
유 보 자 금	11,290,792,000	11,290,792,000	-
-순세계잉여금	11,290,792,000	11,290,792,000	-
이월금	102,239,155,354	98,821,998,208	98,821,998,208
- 이월재원충당액	102,239,155,354	98,821,998,208	98,821,998,208
계	1,059,560,379,354	969,628,250,939	956,996,695,266
똑타(경기도Maas)운영사업	3,739,472,240	3,721,774,734	3,721,774,734
경기도 수요응답형(DRT) 운송사업	45,579,000	40,480,582	40,480,582
경기도 공공버스 운영지원	169,217,598,000	165,219,034,693	165,219,034,693
대광위 광역버스 준공영제	311,176,506,000	301,155,493,944	301,155,493,944
경기도 시내버스 공공관리제	356,890,579,000	318,637,382,390	318,637,382,390
수요응답형버스활성화지원	3,204,673,000	2,200,651,661	2,200,651,661
용인시 노선버스 준공영제	23,228,068,000	18,635,172,224	18,635,172,224
양주시마을버스준공영제	1,651,754,000	828,296,874	828,296,874
어린이·청소년교통비 지원	46,714,441,000	46,268,630,790	46,268,630,790
경기도 특별교통수단 광역이동지원센터	7,177,104,000	5,652,110,005	5,652,110,005
경기버스라운지운영	222,171,753	222,171,753	222,171,753
양주시 교통분야 창업기업 육성지원	91,636,000	77,134,190	77,134,190
강소형 스마트도시 조성	1,819,200,000	31,379,570	31,379,570
행정운영경비	8,620,059,219	7,877,667,391	7,877,035,391
자본적지출	242,205,000	238,871,930	238,871,930
예비비	23,280,177,788	-	-
이월예산지출	102,239,155,354	98,821,998,208	86,191,074,535
- 이월재원충당액	102,239,155,354	98,608,616,578	86,191,074,535
차	계	(73)	86,544,956,353
기	순세계잉여금		20,840,864,891
이	대행사업비사용잔액		1,300,272,193
월	사고이월		55,153,225,152
금	미지급비용·금		12,631,555,673

2. 수입예산결산보고서

경기교통공사

(단위:원)

구분	정	책	단	위	세	부	과 목				예 산 액		결 산 액 (A) (정수결정액, 조사결정액)	수납액 (B)			불납결손액 (E)	미수금 (A-B-E)
							목	당초	추경	이월자금예산액		계		수입액 (C)	과오납환불액 (상환금) (D)	수납액 (B=C-D)		
										이월재원 충당금	미지급 이월액							
합 계 (1+4)							911,452,164,000	45,869,059,927	102,023,773,724	215,381,630	1,059,560,379,281	1,056,173,207,292	1,044,529,684,918	15,447,000	1,044,514,237,918	11,562,926,220	96,043,154	
당해예산 수입 계 (1=2+3)							911,452,164,000	45,869,059,927			957,321,223,927	957,351,209,084	945,707,686,710	15,447,000	945,692,239,710	11,562,926,220	96,043,154	
수익적수입 계 (2)							905,452,164,000	40,518,267,927			945,970,431,927	946,000,417,084	945,647,686,710	15,447,000	945,632,239,710	272,134,220	96,043,154	
사업수익							905,452,164,000	40,518,267,927			945,970,431,927	946,000,417,084	945,647,686,710	15,447,000	945,632,239,710	272,134,220	96,043,154	
영업수익							905,072,164,000	38,375,067,927			943,447,231,927	943,477,217,084	943,239,311,453	15,447,000	943,223,864,453	157,309,477	96,043,154	
관리사업수입							4,149,014,000	183,633,000			4,332,647,000	4,362,632,068	4,362,632,068	-	4,362,632,068	-	-	
관리사업수입							4,149,014,000	183,633,000			4,332,647,000	4,362,632,068	4,362,632,068	-	4,362,632,068	-	-	
MaaS 플랫폼 수수료 정산 및 배분							4,149,014,000	183,633,000			4,332,647,000	4,362,632,068	4,362,632,068	-	4,362,632,068	-	-	
대행사업수익							900,923,150,000	38,007,294,927			938,930,444,927	938,930,445,016	938,859,609,385	15,447,000	938,844,162,385	7,309,477	78,973,154	
직접관리비수입							881,868,844,000	38,036,073,927			919,904,917,927	919,904,918,016	919,834,535,365	15,447,000	919,819,088,365	6,856,497	78,973,154	
경기도 공공버스 운영지원							163,697,286,000	5,445,762,000			169,143,048,000	169,143,048,089	169,158,495,089	15,447,000	169,143,048,089	-	-	
대광위 광역버스 준공영제							303,800,000,000	7,336,974,000			311,136,974,000	311,136,974,000	311,136,974,000	-	311,136,974,000	-	-	
경기도 시내버스 공공관리제							340,165,322,000	16,640,783,000			356,806,105,000	356,806,105,000	356,727,130,349	-	356,727,130,349	1,497	78,973,154	
용인시 노선버스 준공영제							23,279,347,000	△ 1,155,000			23,278,192,000	23,278,192,000	23,278,192,000	-	23,278,192,000	-	-	
양주시 노선버스 준공영제							-	1,651,754,000			1,651,754,000	1,651,754,000	1,644,899,000	-	1,644,899,000	6,855,000	-	
수요응답형 버스(DRT)활성화지원							3,225,140,000	300,000,000			3,525,140,000	3,525,140,000	3,525,140,000	-	3,525,140,000	-	-	
경기도 어린이·청소년 교통비 지원사업							41,013,300,000	5,894,912,000			46,908,212,000	46,908,212,000	46,908,212,000	-	46,908,212,000	-	-	
경기도 특별교통수단 광역이동지원센터							6,394,324,000	782,780,000			7,177,104,000	7,177,104,000	7,177,104,000	-	7,177,104,000	-	-	
경기버스라운지운영							194,125,000	△ 15,736,073			178,388,927	178,388,927	178,388,927	-	178,388,927	-	-	
양주시 교통분야 창업기업 육성지원							100,000,000	-			100,000,000	100,000,000	100,000,000	-	100,000,000	-	-	
간접관리비수입							19,054,306,000	△ 28,779,000			19,025,527,000	19,025,527,000	19,025,074,020	-	19,025,074,020	452,980	-	
경기도 공공버스 운영지원							3,578,230,000	218,046,000			3,796,276,000	3,796,276,000	3,796,276,000	-	3,796,276,000	-	-	
대광위 광역버스 준공영제							6,683,600,000	161,414,000			6,845,014,000	6,845,014,000	6,845,014,000	-	6,845,014,000	-	-	
경기도 시내버스 공공관리제							7,483,623,000	△ 688,934,000			6,794,689,000	6,794,689,000	6,794,689,000	-	6,794,689,000	-	-	
용인시 노선버스 준공영제							55,363,000	1,155,000			56,518,000	56,518,000	56,518,000	-	56,518,000	-	-	

경기교통공사

(단위:원)

과 목				예 산 액			결 산 액 (A) (정수결정액, 조사결정액)	수납액 (B)			불납결손액 (E)	미수금 (A-B-E)			
구분	정책	단위	세부	목	당초	추경		이월자금예산액		수입액 (C)			과오납환불액 (상환금) (D)	수납액 (B=C-D)	
								이월재원 충당금	미지급 이월액						계
				양주시 노선버스 준공영제	-	36,246,000			36,246,000	36,101,000	-	36,101,000	145,000		
				수요응답형 버스(DRT)활성화지원	87,039,000	-			87,039,000	87,039,000	-	87,039,000	-		
				경기도 어린이·청소년 교통비 지원	986,700,000	105,088,000			1,091,788,000	1,091,788,000	1,091,788,000	-	1,091,788,000	-	
				파주시 저소득 어린이·청소년 교통비 지원	35,200,000	5,986,000			41,186,000	41,186,000	41,185,240	-	41,185,240	760	
				시흥패스플러스 어린이·청소년교통비지원	-	115,000,000			115,000,000	115,000,000	115,000,000	-	115,000,000	-	
				경기도 특별교통수단 광역이동지원센터	140,676,000	17,220,000			157,896,000	157,896,000	157,896,000	-	157,896,000	-	
				경기버스라운지운영	3,875,000	-			3,875,000	3,875,000	3,567,780	-	3,567,780	307,220	
				기타영업수익	-	184,140,000			184,140,000	184,140,000	17,070,000	-	17,070,000	150,000,000	17,070,000
				기타영업수입	-	184,140,000			184,140,000	184,140,000	17,070,000	-	17,070,000	150,000,000	17,070,000
				용인시 ITS 고도화 사업관리	-	150,000,000			150,000,000	150,000,000	-	-	150,000,000	-	
				경기도 도심항공교통(UAM) 연구용역	-	34,140,000			34,140,000	34,140,000	17,070,000	-	17,070,000	-	17,070,000
				영업외수익	380,000,000	2,143,200,000			2,523,200,000	2,523,200,000	2,408,375,257	-	2,408,375,257	114,824,743	
				이자수익	350,000,000	-			350,000,000	350,000,000	259,718,269	-	259,718,269	90,281,731	
				예금이자수입	350,000,000	-			350,000,000	350,000,000	259,718,269	-	259,718,269	90,281,731	
				보조금수익	-	1,819,200,000			1,819,200,000	1,819,200,000	1,819,200,000	-	1,819,200,000	-	
				국고보조금	-	909,600,000			909,600,000	909,600,000	909,600,000	-	909,600,000	-	
				자치단체보조금	-	909,600,000			909,600,000	909,600,000	909,600,000	-	909,600,000	-	
				기타영업외수익	30,000,000	324,000,000			354,000,000	354,000,000	329,456,988	-	329,456,988	24,543,012	
				기타영업외수익	30,000,000	324,000,000			354,000,000	354,000,000	329,456,988	-	329,456,988	24,543,012	
				자본적수입 계 (3)	6,000,000,000	5,350,792,000			11,350,792,000	11,350,792,000	60,000,000	-	60,000,000	11,290,792,000	
				자본적수입	6,000,000,000	5,350,792,000			11,350,792,000	11,350,792,000	60,000,000	-	60,000,000	11,290,792,000	
				기타비유동자산처분	-	60,000,000			60,000,000	60,000,000	60,000,000	-	60,000,000	-	
				보증금회수수입	-	60,000,000			60,000,000	60,000,000	60,000,000	-	60,000,000	-	
				보증금회수수입	-	60,000,000			60,000,000	60,000,000	60,000,000	-	60,000,000	-	
				유보자금	6,000,000,000	5,290,792,000			11,290,792,000	11,290,792,000	-	-	-	11,290,792,000	
				순세계잉여금	6,000,000,000	5,290,792,000			11,290,792,000	11,290,792,000	-	-	-	11,290,792,000	
				순세계잉여금	6,000,000,000	5,290,792,000			11,290,792,000	11,290,792,000	-	-	-	11,290,792,000	
				보조금 사용잔액	-	-			-	-	-	-	-	-	
				이월재원 수입 계 (4)			102,023,773,724	215,381,630	102,239,155,354	98,821,998,208	98,821,998,208	-	98,821,998,208	-	
				이월예산			102,023,773,724	215,381,630	102,239,155,354	98,821,998,208	98,821,998,208	-	98,821,998,208	-	

3. 지출 예산 결산 보고서

경기교통공사

(단위:원)

과 목				예산액					결산액				익년도이월액		불용액 (A-C-D-F)			
																구분	정책	단위
이월재원 충당금	미지급 이월액																	
합 계 (1+2+3)				911,452,164,000	45,869,060,000	-	-	102,023,773,724	215,381,630	1,059,560,379,354	969,414,869,309	969,628,250,939	-	956,996,695,266	12,631,555,673	55,153,225,152	55,153,225,152	34,778,903,263
당해예산 지출 계				911,452,164,000	45,869,060,000	-	-			957,321,224,000	870,806,252,731	870,806,252,731		870,805,620,731	632,000	55,153,225,152	55,153,225,152	31,361,746,117
수익적지출 계 (1)				895,703,807,000	38,095,034,212	-	-			933,798,841,212	870,567,380,801	870,567,380,801		870,566,748,801	632,000	55,153,225,152	55,153,225,152	8,078,235,259
자체사업				3,752,882,000	32,169,240	-	-			3,785,051,240	3,762,255,316	3,762,255,316		3,762,255,316	-	-	-	22,795,924
통합교통서비스				3,752,882,000	32,169,240	-	-			3,785,051,240	3,762,255,316	3,762,255,316		3,762,255,316	-	-	-	22,795,924
똑타(경기도Maas)운영사업				3,682,360,000	57,112,240	-	-			3,739,472,240	3,721,774,734	3,721,774,734		3,721,774,734	-	-	-	17,697,506
일반운영비				3,682,360,000	57,242,000	△ 4,600,000	-			3,735,002,000	3,717,615,740	3,717,615,740		3,717,615,740	-	-	-	17,386,260
여비				-	△ 210,000	3,000,000	-			2,790,000	2,478,754	2,478,754		2,478,754	-	-	-	311,246
관서업무비				-	270,000	-	-			270,000	270,000	270,000		270,000	-	-	-	-
일반보전금				-	△ 189,760	1,600,000	-			1,410,240	1,410,240	1,410,240		1,410,240	-	-	-	-
경기도 수유응답센터 운영사업				70,522,000	△ 24,943,000	-	-			45,579,000	40,480,582	40,480,582		40,480,582	-	-	-	5,098,418
일반운영비				57,922,000	△ 23,753,000	-	-			34,169,000	26,613,773	26,613,773		26,613,773	-	-	-	7,555,227
여비				12,600,000	△ 1,820,000	-	-			10,780,000	13,237,309	13,237,309		13,237,309	-	-	-	△ 2,457,309
관서업무비				-	630,000	-	-			630,000	629,500	629,500		629,500	-	-	-	500
대행사업				881,437,780,000	38,136,750,753	-	-			919,574,530,753	858,896,078,524	858,896,078,524		858,896,078,524	-53,207,235,282	53,207,235,282	7,471,216,947	
공공버스확대운영				834,036,968,000	31,332,210,000	-	-			865,369,178,000	806,676,031,786	806,676,031,786		806,676,031,786	-52,030,043,612	52,030,043,612	6,663,102,602	
경기도 공공버스 운영지원				163,744,678,000	5,472,920,000	-	-			169,217,598,000	165,219,034,693	165,219,034,693		165,219,034,693	-3,719,769,145	3,719,769,145	278,794,162	
일반운영비				633,251,000	28,118,000	△ 4,200,000	-			657,169,000	363,358,877	363,358,877		363,358,877	-283,924,000	283,924,000	9,886,123	
여비				6,000,000	△ 1,590,000	4,200,000	-			8,610,000	8,303,872	8,303,872		8,303,872	-	-	-	306,128
수선유지교체비				458,597,000	-	-	-			458,597,000	380,145,741	380,145,741		380,145,741	-78,451,259	78,451,259	-	
관서업무비				-	630,000	-	-			630,000	630,000	630,000		630,000	-	-	-	
일반보전금				162,646,830,000	5,445,762,000	-	-			168,092,592,000	164,466,596,203	164,466,596,203		164,466,596,203	-3,357,393,886	3,357,393,886	268,601,911	
대광위 광역버스 준공영제				303,857,492,000	7,319,014,000	-	-			311,176,506,000	301,155,493,944	301,155,493,944		301,155,493,944	-10,017,406,958	10,017,406,958	3,605,098	
일반운영비				51,492,000	△ 15,650,000	-	-			35,842,000	32,243,508	32,243,508		32,243,508	-	-	-	3,598,492
여비				6,000,000	△ 2,940,000	-	-			3,060,000	3,053,394	3,053,394		3,053,394	-	-	-	6,606

과 목				예 산 액					결산액			익년도이월액			불용액 (A-C-D-F)			
구분	정책	단위	세부	목	당초	추경	예산전용액 (이용,전용, 조정,이체)	예비 지출액	이월자금 예산액		당기지출 원인행위액 (B)	채무환상액 (C)	지급결장액 (D)	지출액 (E)		미지급 비용금 (C+D-E)	익년도이월액	
									이월재원 총당금	미지급 이월액							계 (A)	계 (F)
				관서업무비	-	630,000	-	-		630,000	630,000			630,000	-	-	-	-
				일반보전금	303,800,000,000	7,336,974,000	-	-		311,136,974,000	301,119,567,042	301,119,567,042		301,119,567,042	-	10,017,406,958	10,017,406,958	-
				경기도 시내버스 공공관리제	340,274,783,000	16,615,796,000	-	-		356,890,579,000	318,637,382,390	318,637,382,390		318,637,382,390	-	32,364,651,116	32,364,651,116	5,888,545,494
				일반운영비	93,261,000	△ 17,224,000	△ 1,500,000	-		74,537,000	71,031,912	71,031,912		71,031,912	-	-	-	3,505,088
				여비	16,200,000	△ 7,950,000	-	-		8,250,000	7,979,950	7,979,950		7,979,950	-	-	-	270,050
				수선유지교체비	-	△ 892,000	1,500,000	-		608,000	607,200	607,200		607,200	-	-	-	800
				관서업무비	-	1,080,000	-	-		1,080,000	1,080,000	1,080,000		1,080,000	-	-	-	-
				일반보전금	340,165,322,000	16,640,782,000	-	-		356,806,104,000	318,556,683,328	318,556,683,328		318,556,683,328	-	32,364,651,116	32,364,651,116	5,884,769,556
				수요응답형버스활성화지원	2,931,946,000	272,727,000	-	-		3,204,673,000	2,200,651,661	2,200,651,661		2,200,651,661	-	604,632,709	604,632,709	399,388,630
				인건비	336,144,000	△ 1,784,000	△ 12,388,000	-		321,972,000	297,184,780	297,184,780		297,184,780	-	-	-	24,787,220
				퇴직급여	28,012,000	△ 1,621,000	12,388,000	-		38,779,000	23,285,120	23,285,120		23,285,120	-	-	-	15,493,880
				평가급및성과급등	56,024,000	△ 6,245,000	-	-		49,779,000	31,118,620	31,118,620		31,118,620	-	-	-	18,660,380
				일반운영비	2,470,846,000	84,387,000	△ 12,240,000	-		2,542,993,000	1,616,011,971	1,616,011,971		1,616,011,971	-	604,632,709	604,632,709	322,348,320
				여비	-	-	12,240,000	-		12,240,000	6,247,510	6,247,510		6,247,510	-	-	-	5,992,490
				업무추진비	1,080,000	-	-	-		1,080,000	1,001,100	1,001,100		1,001,100	-	-	-	78,900
				수선유지교체비	-	131,780,000	-	-		131,780,000	131,661,200	131,661,200		131,661,200	-	-	-	118,800
				일반보전금	800,000	△ 800,000	-	-		-	-	-		-	-	-	-	-
				연금부담금등	39,040,000	△ 1,390,000	-	-		37,650,000	31,157,780	31,157,780		31,157,780	-	-	-	6,492,220
				자산취득비	-	68,400,000	-	-		68,400,000	62,983,580	62,983,580		62,983,580	-	-	-	5,416,420
				용인시 노선버스 준공영제	23,228,069,000	△ 1,000	-	-		23,228,068,000	18,635,172,224	18,635,172,224		18,635,172,224	-	4,500,126,558	4,500,126,558	92,769,218
				인건비	217,217,000	5,937,000	-	-		223,154,000	188,220,720	188,220,720		188,220,720	-	-	-	34,933,280
				퇴직급여	20,687,000	6,108,000	-	-		26,795,000	16,243,740	16,243,740		16,243,740	-	-	-	10,551,260
				평가급및성과급등	31,032,000	1,482,000	-	-		32,514,000	16,066,180	16,066,180		16,066,180	-	6,981,480	6,981,480	9,466,340
				일반운영비	72,365,000	△ 21,573,000	-	-		50,792,000	42,969,392	42,969,392		42,969,392	-	-	-	7,822,608
				여비	4,800,000	△ 1,200,000	-	-		3,600,000	518,540	518,540		518,540	-	-	-	3,081,460
				수선유지교체비	120,000,000	20,000,000	-	-		140,000,000	114,864,300	114,864,300		114,864,300	-	-	-	25,135,700
				관서업무비	1,200,000	-	-	-		1,200,000	1,200,000	1,200,000		1,200,000	-	-	-	-

과 목				예 산 액					결산액			익년도이월액		불용액 (A-C-D-F)				
구분	정책	단위	세부	목	당초	추경	예산전용액 (이용,전용, 조정,이체)	예비 지출액	이월자금 예산액		당기지출 원인행위액 (B)	채무환상액 (C)	지급결장액 (D)		지출액 (E)	미지급 비용금 (C+D-E)	익년도이월액	
									이월재원 총당금	미지급 이월액							계 (A)	계 (F)
				일반보전금	22,726,820,000	-	-	-			22,726,820,000	18,233,674,922	18,233,674,922	18,233,674,922	-	4,493,145,078	4,493,145,078	-
				연금부담금등	33,948,000	△ 10,755,000	-	-			23,193,000	21,414,430	21,414,430	21,414,430	-	-	-	1,778,570
				양주시마을버스준공영제	-1,651,754,000					1,651,754,000	828,296,874	828,296,874	828,296,874		-823,457,126	823,457,126		
				일반운영비	-	4,180,000	-	-			4,180,000	-	-	-	-	4,180,000	4,180,000	-
				일반보전금	-1,647,574,000		-	-			1,647,574,000	828,296,874	828,296,874	828,296,874	-	819,277,126	819,277,126	-
				교통약자 이동권 및 공공성 강화	47,400,812,000	6,804,540,753					54,205,352,753	52,220,046,738	52,220,046,738	52,220,046,738		-1,177,191,670	1,177,191,670	808,114,345
				어린이·청소년교통비 지원	40,739,000,000	5,975,441,000					46,714,441,000	46,268,630,790	46,268,630,790	46,268,630,790		-121,686,520	121,686,520	324,123,690
				인건비	-	-	13,500,000	-			13,500,000	10,572,070	10,572,070	10,572,070	-	-	-	2,927,930
				일반운영비	2,056,950,000	△ 756,464,000	-	-			1,300,486,000	1,069,383,254	1,069,383,254	1,069,383,254	-	121,686,520	121,686,520	109,416,226
				여비	12,000,000	150,000	-	-			12,150,000	2,295,216	2,295,216	2,295,216	-	-	-	9,854,784
				업무추진비	1,800,000	-	-	-			1,800,000	1,569,700	1,569,700	1,569,700	-	-	-	230,300
				수선유지교체비	599,850,000	△ 32,350,000	△ 13,500,000	-			554,000,000	551,960,000	551,960,000	551,960,000	-	-	-	2,040,000
				일반보전금	38,000,000,000	6,776,741,000	-	-			44,776,741,000	44,588,701,650	44,588,701,650	44,588,701,650	-	-	-	188,039,350
				연금부담금등	68,400,000	△ 12,636,000	-	-			55,764,000	44,148,900	44,148,900	44,148,900	-	-	-	11,615,100
				강도 특별공급단 광역교통안전	6,394,324,000	782,780,000					7,177,104,000	5,652,110,005	5,652,110,005	5,652,110,005		-1,055,505,150	1,055,505,150	469,488,845
				인건비	621,404,000	40,562,000	△ 67,412,000	-			594,554,000	496,796,370	496,796,370	496,796,370	-	-	-	97,757,630
				퇴직급여	97,379,000	△ 32,606,000	△ 97,000	-			64,676,000	59,726,705	59,726,705	59,726,705	-	-	-	4,949,295
				평가급및성과금등	181,625,000	83,779,000	△ 35,471,000	-			229,933,000	71,675,510	71,675,510	71,675,510	-	-	-	158,257,490
				일반운영비	5,212,120,000	836,569,000	△ 30,011,000	-			6,018,678,000	4,922,471,288	4,922,471,288	4,922,471,288	-	1,053,605,150	1,053,605,150	42,601,562
				여비	7,920,000	△ 2,970,000	2,640,000	-			7,590,000	7,380,922	7,380,922	7,380,922	-	-	-	209,078
				업무추진비	5,400,000	-	-	-			5,400,000	5,390,390	5,390,390	5,390,390	-	-	-	9,610
				직무수행경비	12,600,000	-	-	-			12,600,000	11,261,660	11,261,660	11,261,660	-	-	-	1,338,340
				수선유지교체비	157,430,000	△ 133,430,000	△ 1,500,000	-			22,500,000	14,685,000	14,685,000	14,685,000	-	1,900,000	1,900,000	5,915,000
				관서업무비	3,000,000	-	-	-			3,000,000	2,999,690	2,999,690	2,999,690	-	-	-	310
				일반보전금	-	-	143,200,000	-			143,200,000	-	-	-	-	-	-	143,200,000
				연금부담금등	95,446,000	△ 9,124,000	△ 11,349,000	-			74,973,000	59,722,470	59,722,470	59,722,470	-	-	-	15,250,530
				경기버스라운지운영	176,125,000	46,046,753					222,171,753	222,171,753	222,171,753	222,171,753				

과 목				예 산 액						결산액			익년도이월액			불용액 (A-C-D-F)			
구분	정책	단위	세부	목	당초	추경	예산전용액 (이용,전용, 조정,이체)	예비 지출액	이월자금 예산액		계 (A)	당기지출 원인행위액 (B)	채무환상액 (C)	자급결장액 (D)	지출액 (E)		미지급 비용금 (C+D-E)	익년도이월액	
									이월재원 총당금	미지급 이월액								계 (F)	사고 이월
				인건비	47,961,000	△ 839,130	△ 9,409,000	-			37,712,870	37,712,870	37,712,870		37,712,870	-	-	-	-
				퇴직급여	4,778,000	△ 3,489,000	△ 1,289,000	-			-	-	-		-	-	-	-	-
				평가급및성과급등	12,564,000	△ 4,316,360	-	-			8,247,640	8,247,640	8,247,640		8,247,640	-	-	-	-
				일반운영비	62,429,000	△ 3,397,627	10,931,000	-			69,962,373	69,962,373	69,962,373		69,962,373	-	-	-	-
				여비	640,000	△ 76,550	400,000	-			963,450	963,450	963,450		963,450	-	-	-	-
				수선유지교체비	41,000,000	△ 593,960	-	-			40,406,040	40,406,040	40,406,040		40,406,040	-	-	-	-
				연금부담금등	6,753,000	△ 1,240,620	△ 633,000	-			4,879,380	4,879,380	4,879,380		4,879,380	-	-	-	-
				반환금 기타	-	60,000,000	-	-			60,000,000	60,000,000	60,000,000		60,000,000	-	-	-	-
				양주시 교통분야 창업업 육성원	91,363,000	273,000	-	-			91,636,000	77,134,190	77,134,190		77,134,190	-	-	-	14,501,810
				일반운영비	86,363,000	△ 2,727,000	-	-			83,636,000	71,134,190	71,134,190		71,134,190	-	-	-	12,501,810
				일반보전금	5,000,000	3,000,000	-	-			8,000,000	6,000,000	6,000,000		6,000,000	-	-	-	2,000,000
				행정운영활동	10,513,145,000	△ 1,893,085,781	-	-			8,620,059,219	7,877,667,391	7,877,667,391		7,877,035,391	632,000	158,169,440	158,169,440	584,222,388
				일반행정운영 관리	10,513,145,000	△ 1,893,085,781	-	-			8,620,059,219	7,877,667,391	7,877,667,391		7,877,035,391	632,000	158,169,440	158,169,440	584,222,388
				행정운영	10,349,191,000	△ 1,847,440,000	-	-			8,501,751,000	7,770,850,447	7,770,850,447		7,770,218,447	632,000	158,169,440	158,169,440	572,731,113
				인건비	4,676,915,000	△ 86,606,000	-	-			4,590,309,000	4,327,638,780	4,327,638,780		4,327,638,780	-	-	-	262,670,220
				퇴직급여	501,120,000	138,702,000	-	-			639,822,000	518,174,770	518,174,770		518,174,770	-	-	-	121,647,230
				평가급및성과급등	1,034,697,000	△ 477,695,000	-	-			557,002,000	498,178,930	498,178,930		498,178,930	-	23,216,940	23,216,940	35,606,130
				일반운영비	2,022,118,000	△ 207,869,000	△ 10,043,000	-			1,804,206,000	1,572,288,979	1,572,288,979		1,572,288,979	-	134,952,500	134,952,500	96,964,521
				여비	40,240,000	△ 3,880,000	-	-			36,360,000	31,189,896	31,189,896		31,189,896	-	-	-	5,170,104
				업무추진비	60,206,000	-	-	-			60,206,000	57,615,380	57,615,380		57,415,380	200,000	-	-	2,590,620
				직무수행경비	115,200,000	-	-	-			115,200,000	114,953,330	114,953,330		114,953,330	-	-	-	246,670
				수선유지교체비	212,760,000	△ 34,295,000	10,043,000	-			188,508,000	187,569,200	187,569,200		187,569,200	-	-	-	938,800
				관서업무비	29,200,000	△ 4,770,000	-	-			24,430,000	15,226,582	15,226,582		14,794,582	432,000	-	-	9,203,418
				일반보전금	2,000,000	-	-	-			2,000,000	-	-		-	-	-	-	2,000,000
				포상금	6,720,000	1,200,000	-	-			7,920,000	6,770,000	6,770,000		6,770,000	-	-	-	1,150,000
				연금부담금등	730,915,000	△ 272,227,000	-	-			458,688,000	424,144,600	424,144,600		424,144,600	-	-	-	34,543,400
				출연금	17,100,000	-	-	-			17,100,000	17,100,000	17,100,000		17,100,000	-	-	-	-

경기교통공사

(단위:원)

과 목				예 산 액					당기지출 원인행위액 (B)	결산액		지출액 (E)	미지급 비용금 (C+D-E)	익년도이월액		불용액 (A-C-D-F)	
구분	정책	단위	세부	목	당초	추경	예산전용액 (이용,전용, 조정,이체)	예비 지출액		이월자금 예산액				채무확장액 (C)	지급결장액 (D)		계 (F)
									이월재원 총당금	미지급 이월액	계 (A)						
				법인세등	900,000,000	△ 900,000,000	-	-	-	-	-	-	-	-	-	-	-
				철도사업단	-	20,822,000	-	-	-	-	20,822,000	17,936,635	17,936,635	17,936,635	-	-	2,885,365
				일반운영비	-	15,872,000	1,800,000	-	-	-	17,672,000	14,859,605	14,859,605	14,859,605	-	-	2,812,395
				여비	-	4,500,000	△ 1,800,000	-	-	-	2,700,000	2,627,730	2,627,730	2,627,730	-	-	72,270
				관서업무비	-	450,000	-	-	-	-	450,000	449,300	449,300	449,300	-	-	700
				첨단교통사업운영팀	-	40,966,000	-	-	-	-	40,966,000	35,091,651	35,091,651	35,091,651	-	-	5,874,349
				일반운영비	-	14,876,000	-	-	-	-	14,876,000	9,488,720	9,488,720	9,488,720	-	-	5,387,280
				여비	-	4,620,000	-	-	-	-	4,620,000	4,134,371	4,134,371	4,134,371	-	-	485,629
				연구개발비	-	20,840,000	-	-	-	-	20,840,000	20,840,000	20,840,000	20,840,000	-	-	-
				관서업무비	-	630,000	-	-	-	-	630,000	628,560	628,560	628,560	-	-	1,440
				버스계획팀	-	19,240,000	-	-	-	-	19,240,000	16,508,439	16,508,439	16,508,439	-	-	2,731,561
				일반운영비	-	13,690,000	-	-	-	-	13,690,000	11,305,438	11,305,438	11,305,438	-	-	2,384,562
				여비	-	5,100,000	-	-	-	-	5,100,000	4,753,611	4,753,611	4,753,611	-	-	346,389
				관서업무비	-	450,000	-	-	-	-	450,000	449,390	449,390	449,390	-	-	610
				모빌리티전략팀(통폐합)	69,776,000	△ 60,738,561	-	-	-	-	9,037,439	9,037,439	9,037,439	9,037,439	-	-	-
				일반운영비	56,776,000	△ 49,435,410	-	-	-	-	7,340,590	7,340,590	7,340,590	7,340,590	-	-	-
				여비	9,000,000	△ 7,303,151	-	-	-	-	1,696,849	1,696,849	1,696,849	1,696,849	-	-	-
				일반보전금	4,000,000	△ 4,000,000	-	-	-	-	-	-	-	-	-	-	-
				광역교통시설팀(통폐합)	76,940,000	△ 51,528,310	-	-	-	-	25,411,690	25,411,690	25,411,690	25,411,690	-	-	-
				일반운영비	42,140,000	△ 25,064,140	△ 13,344,000	-	-	-	3,731,860	3,731,860	3,731,860	3,731,860	-	-	-
				여비	4,800,000	△ 3,070,170	-	-	-	-	1,729,830	1,729,830	1,729,830	1,729,830	-	-	-
				연구개발비	30,000,000	△ 23,394,000	13,344,000	-	-	-	19,950,000	19,950,000	19,950,000	19,950,000	-	-	-
				첨단교통사업팀(통폐합)	17,238,000	△ 14,406,910	-	-	-	-	2,831,090	2,831,090	2,831,090	2,831,090	-	-	-
				일반운영비	15,438,000	△ 13,589,300	-	-	-	-	1,848,700	1,848,700	1,848,700	1,848,700	-	-	-
				여비	1,800,000	△ 817,610	-	-	-	-	982,390	982,390	982,390	982,390	-	-	-
				신사업 행정	-	1,819,200,000	-	-	-	-	1,819,200,000	31,379,570	31,379,570	31,379,570	-1,787,820,430	1,787,820,430	-
				일반행정운영 관리	-	1,819,200,000	-	-	-	-	1,819,200,000	31,379,570	31,379,570	31,379,570	-1,787,820,430	1,787,820,430	-

과 목				예 산 액						결산액			익년도이월액		불용액 (A-C-D-F)						
구분	정책	단위	세부	목	당초	추경	예산전용액 (이용,전용, 조정,이체)	예비 지출액	이월자금 예산액		계 (A)	당기지출 원인행위액 (B)	채무환상액 (C)	자급결장액 (D)		지출액 (E)	미지급 비용금 (C+D-E)	익년도이월액			
									이월재원 총당금	미지급 이월액								계 (F)	사고 이월		
				강소형 스마트도시 조성	-	1,819,200,000	-	-			1,819,200,000	31,379,570	31,379,570		31,379,570	-	1,787,820,430	1,787,820,430	-		
				인건비	-	34,000,000	-	-			34,000,000	30,896,080	30,896,080		30,896,080	-	3,103,920	3,103,920	-		
				일반운영비	-	700,000	-	-			700,000	-	-		-	-	700,000	700,000	-		
				여비	-	500,000	-	-			500,000	483,490	483,490		483,490	-	16,510	16,510	-		
				자산취득비	-	1,784,000,000	-	-			1,784,000,000	-	-		-	-	1,784,000,000	1,784,000,000	-		
				자본적지출 계 (2)	15,748,357,000	7,774,025,788	-	-			23,522,382,788	238,871,930	238,871,930		238,871,930	-	-	-	-	23,283,510,858	
				행정운영활동	276,390,000	△ 134,185,000	-	-			142,205,000	138,871,930	138,871,930		138,871,930	-	-	-	-	3,333,070	
				일반행정운영관리	276,390,000	△ 134,185,000	-	-			142,205,000	138,871,930	138,871,930		138,871,930	-	-	-	-	3,333,070	
				행정사무자산구입(공기구비품)	276,390,000	△ 134,185,000	-	-			142,205,000	138,871,930	138,871,930		138,871,930	-	-	-	-	3,333,070	
				자산취득비	276,390,000	△ 134,185,000	-	-			142,205,000	138,871,930	138,871,930		138,871,930	-	-	-	-	3,333,070	
				재무활동	-	100,000,000	-	-			100,000,000	100,000,000	100,000,000		100,000,000	-	-	-	-	-	
				보조금반환	-	-	-	-			-	-	-		-	-	-	-	-	-	
				보조금 및 대행사업비 반환	-	-	-	-			-	-	-		-	-	-	-	-	-	
				반환금 기타	-	-	-	-			-	-	-		-	-	-	-	-	-	
				기타 자본적 지출	-	100,000,000	-	-			100,000,000	100,000,000	100,000,000		100,000,000	-	-	-	-	-	
				기타 자본적 지출	-	100,000,000	-	-			100,000,000	100,000,000	100,000,000		100,000,000	-	-	-	-	-	
				기타 자본적 지출	-	100,000,000	-	-			100,000,000	100,000,000	100,000,000		100,000,000	-	-	-	-	-	
				예비비	15,471,967,000	7,808,210,788	-	-			23,280,177,788	-	-		-	-	-	-	-	-	23,280,177,788
				예비비	15,471,967,000	7,808,210,788	-	-			23,280,177,788	-	-		-	-	-	-	-	-	23,280,177,788
				자본예비비	15,471,967,000	7,808,210,788	-	-			23,280,177,788	-	-		-	-	-	-	-	-	23,280,177,788
				예비비	15,471,967,000	7,808,210,788	-	-			23,280,177,788	-	-		-	-	-	-	-	-	23,280,177,788
				이월예산 지출 계 (3=①+②+③)					102,023,773,724	215,381,630	102,239,155,354	98,608,616,578	98,821,998,208		- 86,191,074,535	12,630,923,673	-	-	-	-	3,417,157,146
				수익적지출 계 (①)					102,023,773,724	215,381,630	102,239,155,354	98,608,616,578	98,821,998,208		- 86,191,074,535	12,630,923,673	-	-	-	-	3,417,157,146
				자체사업					26,950,000	-	26,950,000	26,950,000	26,950,000		- 26,950,000	-	-	-	-	-	-
				통합교통서비스					26,950,000	-	26,950,000	26,950,000	26,950,000		- 26,950,000	-	-	-	-	-	-
				경기도 수요응답형(지) 운송사업					26,950,000	-	26,950,000	26,950,000	26,950,000		- 26,950,000	-	-	-	-	-	-
				일반운영비					26,950,000	-	26,950,000	26,950,000	26,950,000		- 26,950,000	-	-	-	-	-	-

과 목				예 산 액					결산액				익년도이월액		불용액 (A-C-D-F)				
구분	정책	단위	세부	목	당초	추경	예산전용액 (이용,전용, 조정,이체)	예비 지출액	이월자금 예산액		당기지출 원인행위액 (B)	채무환상액 (C)	자급결장액 (D)	지출액 (E)		미지급 비용금 (C+D-E)	계 (F)	사고 이월	
									이월재원 총당금	미지급 이월액					계 (A)				
				대행사업					101,757,334,724	201,186,630	101,958,521,354	98,389,876,478	98,591,063,108	-85,960,139,435	12,630,923,673	-	-	-3,367,458,246	
				공공버스확대운영					99,727,926,734	19,436,670	99,747,363,404	96,376,066,367	96,395,503,037	-83,764,579,364	12,630,923,673	-	-	-3,351,860,367	
				경기도 공공버스 운영지원					32,226,258,575	19,436,670	32,245,695,245	30,020,477,261	30,039,913,931	-27,167,983,088	2,871,930,843	-	-	-2,205,781,314	
				일반운영비					175,705,000	-	175,705,000	175,705,000	175,705,000	-175,705,000	-	-	-	-	
				수선유지교체비					157,837,800	19,436,670	177,274,470	157,837,800	177,274,470	-177,274,470	-	-	-	-	
				일반보전금					21,555,853,050	-	21,555,853,050	21,541,378,610	21,541,378,610	-21,390,641,529	150,737,081	-	-	14,474,440	
				반환금 기타					10,336,862,725	-	10,336,862,725	8,145,555,851	8,145,555,851	-5,424,362,089	2,721,193,762	-	-	-2,191,306,874	
				대광위 광역버스 준공영제					3,340,637,328	-3,340,637,328	2,194,558,275	2,194,558,275	-1,583,351,086	611,207,189	-	-	-	-1,146,079,053	
				일반보전금					1,305,210,011	-1,305,210,011	1,305,210,011	1,305,210,011	1,305,210,011	-1,096,016,646	209,193,365	-	-	-	
				반환금 기타					2,035,427,317	-2,035,427,317	889,348,264	889,348,264	-487,334,440	402,013,824	-	-	-	-1,146,079,053	
				경기도 시내버스 공공관리제					57,975,808,536	-57,975,808,536	57,975,808,536	57,975,808,536	-48,828,022,895	9,147,785,641	-	-	-	-	
				수선유지교체비					38,740,600	-38,740,600	38,740,600	38,740,600	38,740,600	-38,740,600	-	-	-	-	
				일반보전금					1,967,015,180	-1,967,015,180	1,967,015,180	1,967,015,180	1,967,015,180	-1,967,015,180	-	-	-	-	
				반환금 기타					55,970,052,756	-55,970,052,756	55,970,052,756	55,970,052,756	-46,822,267,115	9,147,785,641	-	-	-	-	
				수요응답형버스활성화지원					277,798,900	-277,798,900	277,798,900	277,798,900	-277,798,900	-	-	-	-	-	
				일반운영비					253,419,100	-253,419,100	253,419,100	253,419,100	253,419,100	-253,419,100	-	-	-	-	
				반환금 기타					24,379,800	-24,379,800	24,379,800	24,379,800	-24,379,800	-	-	-	-	-	
				용인시 노선버스 준공영제					5,907,423,395	-5,907,423,395	5,907,423,395	5,907,423,395	-5,907,423,395	-	-	-	-	-	
				인건비					3,111,980	-3,111,980	3,111,980	3,111,980	3,111,980	-3,111,980	-	-	-	-	
				연구개발비					20,648,000	-20,648,000	20,648,000	20,648,000	20,648,000	-20,648,000	-	-	-	-	
				일반보전금					3,645,063,126	-3,645,063,126	3,645,063,126	3,645,063,126	3,645,063,126	-3,645,063,126	-	-	-	-	
				반환금 기타					2,238,600,289	-2,238,600,289	2,238,600,289	2,238,600,289	-2,238,600,289	-	-	-	-	-	
				교통약자 이동권 및 공공성 강화					2,029,407,990	181,749,960	2,211,157,950	2,013,810,111	2,195,560,071	-2,195,560,071	-	-	-	-	15,597,879
				어린이·청소년교통비 지원					409,278,380	-409,278,380	409,278,380	409,278,380	409,278,380	-409,278,380	-	-	-	-	-
				평가급및성과급등					3,203,330	-3,203,330	3,203,330	3,203,330	3,203,330	-3,203,330	-	-	-	-	-
				일반운영비					43,500,000	-43,500,000	43,500,000	43,500,000	43,500,000	-43,500,000	-	-	-	-	-
				수선유지교체비					14,725,000	-14,725,000	14,725,000	14,725,000	14,725,000	-14,725,000	-	-	-	-	-

과 목				예 산 액					당기지출 원인행위액 (B)	결산액		지출액 (E)	미지급 비용금 (C+D-E)	익년도이월액		불용액 (A-C-D-F)		
구분	정책	단위	세부	목	당초	추경	예산전용액 (이용,전용, 조정,이체)	예비 지출액		이월자금 예산액				채무환상액 (C)	지급결장액 (D)		계 (F)	사고 이월
									이월재원 총당금	미지급 이월액	계 (A)							
				일반보전금					58,386,040	-	58,386,040	58,386,040	58,386,040	-	58,386,040	-	-	-
				반환금 기타					289,464,010	-	289,464,010	289,464,010	289,464,010	-	289,464,010	-	-	-
				경도 특종수단 광역용안터					1,598,129,981	181,749,960	1,779,879,941	1,598,129,981	1,779,879,941	-	1,779,879,941	-	-	-
				일반운영비					877,890,247	249,960	878,140,207	877,890,247	878,140,207	-	878,140,207	-	-	-
				수선유지교체비					8,461,200	181,500,000	189,961,200	8,461,200	189,961,200	-	189,961,200	-	-	-
				반환금 기타					711,778,534	-	711,778,534	711,778,534	711,778,534	-	711,778,534	-	-	-
				경기버스라운지운영					20,999,629	-	20,999,629	6,401,750	6,401,750	-	6,401,750	-	-	14,597,879
				인건비					3,781,511	-	3,781,511	-	-	-	-	-	-	3,781,511
				평가급및성과급등					10,917,020	-	10,917,020	5,146,430	5,146,430	-	5,146,430	-	-	5,770,590
				연금부담금등					6,301,098	-	6,301,098	1,255,320	1,255,320	-	1,255,320	-	-	5,045,778
				양주시 교통안정사업추진지원					1,000,000	-	1,000,000	-	-	-	-	-	-	1,000,000
				일반운영비					1,000,000	-	1,000,000	-	-	-	-	-	-	1,000,000
				행정운영활동					239,489,000	14,195,000	253,684,000	191,790,100	203,985,100	-	203,985,100	-	-	49,698,900
				인건비					20,000,000	-	20,000,000	7,553,100	7,553,100	-	7,553,100	-	-	12,446,900
				인건비					20,000,000	-	20,000,000	7,553,100	7,553,100	-	7,553,100	-	-	12,446,900
				인건비					10,000,000	-	10,000,000	3,000,000	3,000,000	-	3,000,000	-	-	7,000,000
				평가급및성과급등					10,000,000	-	10,000,000	4,553,100	4,553,100	-	4,553,100	-	-	5,446,900
				일반행정운영 관리					219,489,000	14,195,000	233,684,000	184,237,000	196,432,000	-	196,432,000	-	-	37,252,000
				행정운영					145,840,000	14,195,000	160,035,000	142,840,000	155,035,000	-	155,035,000	-	-	5,000,000
				일반운영비					142,840,000	1,320,000	144,160,000	142,840,000	142,160,000	-	142,160,000	-	-	2,000,000
				수선유지교체비					-	12,875,000	12,875,000	-	12,875,000	-	12,875,000	-	-	-
				연금부담금등					3,000,000	-	3,000,000	-	-	-	-	-	-	3,000,000
				광역교통시설팀					73,649,000	-	73,649,000	41,397,000	41,397,000	-	41,397,000	-	-	32,252,000
				연구개발비					73,649,000	-	73,649,000	41,397,000	41,397,000	-	41,397,000	-	-	32,252,000

六. 예산결산부속명세서

1. 예산이월액조서
2. 전년도이월액조서
3. 예산전용액조서
4. 미수액조서, 미지급액조서
5. 불납결손액조서
6. 지출예산성질별결산

1. 예 산 이 월 액 조 서

가. 사업별 이월현황(총괄)

경기교통공사

(단위: 원)

과 목					예산액 (A)	지출원인 행위액 (B)	채무확정액 (지출액) (C)	원인행위 미필액 (A-B)	다음연도 이월액(D)		불용액 (A-C-D)
구분	정책	단위	세부	목					계	사고이월	
합 계 (1+2)					875,605,089,000	813,674,103,159	813,674,103,159	61,930,985,841	55,151,325,152	55,151,325,152	6,779,660,689
대행사업					871,424,681,000	811,572,255,680	811,572,255,680	59,852,425,320	53,205,335,282	53,205,335,282	6,647,090,038
공공버스확대운영					864,105,517,000	805,580,401,138	805,580,401,138	58,525,115,862	52,030,043,612	52,030,043,612	6,495,072,250
대광위 광역버스 준공영제					169,208,358,000	165,210,100,821	165,210,100,821	3,998,257,179	3,719,769,145	3,719,769,145	278,488,034
경기도 시내버스 공공관리제					311,136,974,000	301,119,567,042	301,119,567,042	10,017,406,958	10,017,406,958	10,017,406,958	-
수요응답형버스활성화지원					356,806,104,000	318,556,683,328	318,556,683,328	38,249,420,672	32,364,651,116	32,364,651,116	5,884,769,556
용인시 노선버스 준공영제					2,542,993,000	1,616,011,971	1,616,011,971	926,981,029	604,632,709	604,632,709	322,348,320
양주시마을버스준공영제					22,759,334,000	18,249,741,102	18,249,741,102	4,509,592,898	4,500,126,558	4,500,126,558	9,466,340
교통약자 이동권 및 공공성 강화					1,651,754,000	828,296,874	828,296,874	823,457,126	823,457,126	823,457,126	-
어린이·청소년교통비 지원					7,319,164,000	5,991,854,542	5,991,854,542	1,327,309,458	1,175,291,670	1,175,291,670	152,017,788
경기도 특별교통수단 광역이동지원센터					1,300,486,000	1,069,383,254	1,069,383,254	231,102,746	121,686,520	121,686,520	109,416,226
행정운영활동					6,018,678,000	4,922,471,288	4,922,471,288	1,096,206,712	1,053,605,150	1,053,605,150	42,601,562
일반행정운영 관리					2,361,208,000	2,070,467,909	2,070,467,909	290,740,091	158,169,440	158,169,440	132,570,651
행정운영					2,361,208,000	2,070,467,909	2,070,467,909	290,740,091	158,169,440	158,169,440	132,570,651
신사업 행정					2,361,208,000	2,070,467,909	2,070,467,909	290,740,091	158,169,440	158,169,440	132,570,651
일반행정운영 관리					1,819,200,000	31,379,570	31,379,570	1,787,820,430	1,787,820,430	1,787,820,430	-
강소형 스마트도시 조성					1,819,200,000	31,379,570	31,379,570	1,787,820,430	1,787,820,430	1,787,820,430	-

나. 사고이월비 내역

경기교통공사

(단위: 원)

과 목				예산 현액 (A)	지출원인 행 위 액 (B)	채무확정액 (지출액) (C)	원인미필액 (불용액) (D=A-C-E)	차기사고이월액(E)			이월 사유
구분	정책	단위세부	목					계	원인필 (B-C)	원인 미필	
합 계 (1+2)				875,605,089,000	813,674,103,159	813,674,103,159	61,930,985,841	55,151,325,152	-	55,151,325,152	
대행사업				871,424,681,000	811,572,255,680	811,572,255,680	59,852,425,320	53,205,335,282	-	53,205,335,282	
공공버스확대운영				864,105,517,000	805,580,401,138	805,580,401,138	58,525,115,862	52,030,043,612	-	52,030,043,612	
경도 공공버스 운영지원				169,208,358,000	165,210,100,821	165,210,100,821	3,998,257,179	3,719,769,145	-	3,719,769,145	
			일반운영비	657,169,000	363,358,877	363,358,877	293,810,123	283,924,000	-	283,924,000	· 지급수수료 : 경기도 버스정책과-350(2025.1.8.) 2025 『광역버스 공공관리제 운영 사업비』 이월 승인 (경기도 광역, 시내버스 공공관리제 평가 용역 잔금) · 공공요금및제세:경기도버스정책과-350(2025.1.8.)2025『광역버스공공관리제운영사업비』이월승인(경기버스파인회선료지출)
			수선유지교체비	458,597,000	380,145,741	380,145,741	78,451,259	78,451,259	-	78,451,259	· 경기도 버스정책과-350(2025.1.8.) 2025 『광역버스 공공관리제 운영 사업비』 이월 승인 · 공공버스 정산시스템 상용SW(ORACLE) 유지관리 용역, 상용SW(JEUS, WEBTOB) 유지보수 지출
			일반보전금	168,092,592,000	164,466,596,203	164,466,596,203	3,625,995,797	3,357,393,886	-	3,357,393,886	· 기타보상금 : 경기도 버스정책과-350(2025.1.8.) 2025 『광역버스 공공관리제 운영 사업비』 이월 승인 (집행시기 미도래)
대량위 광역버스 준공영제				311,136,974,000	301,119,567,042	301,119,567,042	10,017,406,958	10,017,406,958	-	10,017,406,958	
			일반보전금	311,136,974,000	301,119,567,042	301,119,567,042	10,017,406,958	10,017,406,958	-	10,017,406,958	· 기타보상금 : 경기도 버스정책과-93(2026.1.4.) 2025 『대량위 광역버스 준공영제 사업비』 이월 승인 (집행시기 미도래)
경도 시내버스 공공관리제				356,806,104,000	318,556,683,328	318,556,683,328	38,249,420,672	32,364,651,116	-	32,364,651,116	
			일반보전금	356,806,104,000	318,556,683,328	318,556,683,328	38,249,420,672	32,364,651,116	-	32,364,651,116	· 기타보상금 : 경기도 버스정책과-80(2026.1.2.) 2025 『경기도 시내버스 공공관리제 운영 사업비』 이월 승인 (집행시기 미도래) · 기타보상금: 고양시 버스정책과-27440(2025.12.31.)) 2025 『고양시 시내버스 공공관리제 운영 사업비』 이월 승인 (집행시기 미도래) 등 31개시군
수요응답형버스활성화지원				2,542,993,000	1,616,011,971	1,616,011,971	926,981,029	604,632,709	-	604,632,709	
			일반운영비	2,542,993,000	1,616,011,971	1,616,011,971	926,981,029	604,632,709	-	604,632,709	· 지급수수료 : 경기도 광역교통정책과-605(2026.1.9.) 『2025년 수요응답형버스활성화지원』 이월예산 승인 (용역 잔금) · 운영활성화지원관련계약기간에따른이월필요(25.5.~26.2.):120,000천원 · CS센터계약기간에따른기성금이월필요(25.3.~26.3.):465,630천원 · 임차료:경기도광역교통정책과-605(2026.1.9.)『2025년수요응답형버스활성화지원』 이월예산승인(용역잔금) · CS센터 사무기기 임차용역 기성금 이월 필요(25.5.~26.2.) · 공공요금및제세:경기도광역교통정책과-605(2026.1.9.)『2025년수요응답형버스 활성화지원』이월예산승인(용역잔금) · CS센터 인터넷 계약에 따른 비용 지출

경기교통공사

(단위: 원)

구분	정책	단위	세부	과 목		예산 현액 (A)	지출원인 행 위 액 (B)	채무확정액 (지출액) (C)	원인미필액 (불용액) (D=A-C-E)	차기사고이월액(E)			이월 사유
				목	계					원인필 (B-C)	원인 미필		
				용인시 노선버스 준공영제		22,759,334,000	18,249,741,102	18,249,741,102	4,509,592,898	4,500,126,558	-	4,500,126,558	
				평가급및성과금등		32,514,000	16,066,180	16,066,180	16,447,820	6,981,480	-	6,981,480	· 공무직(무기계약)근로자평가급 : 경영기획팀-83(2026.1.7.) 『2025년 퇴사자 평가급 지급 계획(5차)』 (퇴직자평가급 지급)
				일반보전금		22,726,820,000	18,233,674,922	18,233,674,922	4,493,145,078	4,493,145,078	-	4,493,145,078	· 기타보상금 : 용인시 대중교통과-1757(2026.1.13.) 『2025년도 용인시 노선버스 준공영제 사업비』 이월예산 승인 (집행시기미도래)
				양주시마을버스준공영제		1,651,754,000	828,296,874	828,296,874	823,457,126	823,457,126	-	823,457,126	
				일반운영비		4,180,000	-	-	4,180,000	4,180,000	-	4,180,000	· 지급수수료 : 양주시 교통과-2822(2026.1.14.) 2025 『양주시 마을버스 준공영제 운영 사업비』 이월 승인 (집행시기 미도래)
				일반보전금		1,647,574,000	828,296,874	828,296,874	819,277,126	819,277,126	-	819,277,126	· 기타보상금 : 양주시 교통과-2822(2026.1.14.) 2025 『양주시 마을버스 준공영제 운영 사업비』 이월 승인 (집행시기 미도래)
				교통약자 이동권 및 공공성 강화		7,319,164,000	5,991,854,542	5,991,854,542	1,327,309,458	1,175,291,670	-	1,175,291,670	
				어린이청소년교통비 지원		1,300,486,000	1,069,383,254	1,069,383,254	231,102,746	121,686,520	-	121,686,520	
				일반운영비		1,300,486,000	1,069,383,254	1,069,383,254	231,102,746	121,686,520	-	121,686,520	· 지급수수료 : 경기도 광역교통정책과-532(2026.1.8.) 『2025년 경기도 어린이·청소년교통비 지원사업』 이월예산 승인 (용역 잔금) - '25년 4분기 티머니 수수료 : 48,750천원 - '25년 코나아이 수수료 : 70,000천원 - '25년 하반기 후불교통카드 유효성 검증 수수료 : 2,936천원
				특별교통수단 광역지원센터		6,018,678,000	4,922,471,288	4,922,471,288	1,096,206,712	1,053,605,150	-	1,053,605,150	
				일반운영비		6,018,678,000	4,922,471,288	4,922,471,288	1,096,206,712	1,053,605,150	-	1,053,605,150	· 지급수수료 : 경기도 광역교통정책과-535(2026.1.8.) 『2025년 광역이동지원센터』 이월예산 승인 (용역잔금) - 콜센터용역1,052,120,220원 - 청소용역1,484,930원
				수선유지교체비		22,500,000	14,685,000	14,685,000	7,815,000	1,900,000	-	1,900,000	경기도 광역교통정책과-535(2026.1.8.) 『2025년 광역이동지원센터』 이월예산 승인 (인증수수료지출) - 인증서비스(12월분)1,900,000원
				행정운영활동		2,361,208,000	2,070,467,909	2,070,467,909	290,740,091	158,169,440	-	158,169,440	
				일반행정운영 관리		2,361,208,000	2,070,467,909	2,070,467,909	290,740,091	158,169,440	-	158,169,440	
				행정운영		2,361,208,000	2,070,467,909	2,070,467,909	290,740,091	158,169,440	-	158,169,440	
				평가급및성과금등		557,002,000	498,178,930	498,178,930	58,823,070	23,216,940	-	23,216,940	· 일반직평가급 : 경영기획팀-83(2026.1.7.) 『2025년 퇴사자 평가급 지급 계획(5차)』 (퇴직자평가급 지급) · 공무직(무기계약)근로자평가급:경영기획팀-83(2026.1.7.) 『2025년퇴사자평가급 지급계획(5차)』(퇴직자평가급지급)

경기교통공사

(단위: 원)

구분	과 목				예산 현액 (A)	지출원인 행 위 액 (B)	채무확정액 (지출액) (C)	원인미필액 (불용액) (D=A-C-E)	차기사고이월액(E)			이월 사유
	정책	단위	세부	목					계	원인미필 (B-C)	원인 미필	
				일반운영비	1,804,206,000	1,572,288,979	1,572,288,979	231,917,021	134,952,500	-	134,952,500	· 지급수수료 : 2025회계연도 회계세무 업무 위탁 및 자문 용역 21,000,000원 과업 기간 및 준공금 집행 시기 미도래 ('25. 4. 23. ~ '26. 3. 31.) -경기교통공사2025회계연도회계감사용역19,800,000원과업기간및준공금집행시기 미도래('25.7.1.~'26.6.30.) -2025회계연도재무제표결산지원(PA)용역11,000,000원과업기간및준공금집행시기 미도래('25.12.12.~'26.6.30.) -중장기재무관리계획20,000,000원과업기간및준공금집행시기미도래('25.12.29.~'26.4.30.) -사업별수지분석용역20,000,000원과업기간및준공금집행시기미도래('25.12.29.~'26.4.30.) -공사대표홈페이지유지보수용역18,952,500원과업기간및준공금집행시기미도래 (25.00.00.~'26.1.31.) -2025년제4차연론홍보계획에따른24,200천원집행시기미도래('26.1.집행예정)
				신사업 행정	1,819,200,000	31,379,570	31,379,570	1,787,820,430	1,787,820,430	-	1,787,820,430	
				일반행정운영 관리	1,819,200,000	31,379,570	31,379,570	1,787,820,430	1,787,820,430	-	1,787,820,430	
				강소형 스마트도시 조성	1,819,200,000	31,379,570	31,379,570	1,787,820,430	1,787,820,430	-	1,787,820,430	
				인건비	34,000,000	30,896,080	30,896,080	3,103,920	3,103,920	-	3,103,920	· 보수 : 광명시 시스마트도시과-3186(2025.12.12.) 『강소형 스마트도시 조성사업 사업 추진 협조 요청』(사업지연으로 인한 이월)
				일반운영비	700,000	-	-	700,000	700,000	-	700,000	· 사무관리비 : 광명시 시스마트도시과-3186(2025.12.12.) 『강소형 스마트도시 조성사업 사업 추진 협조 요청』(사업지연으로 인한 이월) 400천원 · 회의비:광명시시스마트도시과-3186(2025.12.12.)『강소형스마트도시조성사업사업 추진협조요청』(사업지연으로인한이월)300천원
				여비	500,000	483,490	483,490	16,510	16,510	-	16,510	광명시 시스마트도시과-3186(2025.12.12.) 『강소형 스마트도시 조성사업 사업 추진 협조 요청』(사업지연으로 인한 이월)
				자산취득비	1,784,000,000	-	-	1,784,000,000	1,784,000,000	-	1,784,000,000	광명시 시스마트도시과-3186(2025.12.12.) 『강소형 스마트도시 조성사업 사업 추진 협조 요청』(사업지연으로 인한 이월)

2. 전 년 도 이 월 액 조 서(이 월 비 결 산 조 서)

경기교통공사

(단위: 원)

과 목					이월구분	전 년 도 이 월 액	집 행 액	미집행액	미집행 사유
구분	정책	단위	세부	목					
합 계						102,023,773,724	98,606,616,578	3,417,157,146	
자체사업						26,950,000	26,950,000	-	
통합교통서비스						26,950,000	26,950,000	-	
경기도 수요응답형버스 운영사업						26,950,000	26,950,000	-	
일반운영비					사고이월	26,950,000	26,950,000	-	
대행사업						101,757,334,724	98,389,876,478	3,367,458,246	
공공버스확대운영						99,727,926,734	96,376,066,367	3,351,860,367	
경기도 공공버스 운영지원						32,226,258,575	30,020,477,261	2,205,781,314	
일반운영비					사고이월	175,705,000	175,705,000	-	
수선유지교체비					사고이월	157,837,800	157,837,800	-	
일반보전금					사고이월	21,555,853,050	21,541,378,610	14,474,440	사업 예산 축소 등 잔액 불용
반환금 기타					사고이월	10,336,862,725	8,145,555,851	2,191,306,874	사업 예산 축소 등 잔액 불용
대량위 광역버스 준공영제						3,340,637,328	2,194,558,275	1,146,079,053	
일반보전금					사고이월	1,305,210,011	1,305,210,011	-	
반환금 기타					사고이월	2,035,427,317	889,348,264	1,146,079,053	사업 예산 축소 등 잔액 불용
경기도 시내버스 공공관리제						57,975,808,536	57,975,808,536	-	
수선유지교체비					사고이월	38,740,600	38,740,600	-	
일반보전금					사고이월	1,967,015,180	1,967,015,180	-	
반환금 기타					사고이월	55,970,052,756	55,970,052,756	-	
수요응답형버스 활성화지원						277,798,900	277,798,900	-	
일반운영비					사고이월	253,419,100	253,419,100	-	
반환금 기타					사고이월	24,379,800	24,379,800	-	
용인시 노선버스 준공영제						5,907,423,395	5,907,423,395	-	
인건비					사고이월	3,111,980	3,111,980	-	
연구개발비					사고이월	20,648,000	20,648,000	-	
일반보전금					사고이월	3,645,063,126	3,645,063,126	-	
반환금 기타					사고이월	2,238,600,289	2,238,600,289	-	

구분	정책	과 목			이월구분	전 년 도 이 월 액	집 행 액	미집행액	미집행 사유
		단위	세부	목					
		교통약자 이동권 및 공공성 강화				2,029,407,990	2,013,810,111	15,597,879	
		어린이청소년교통비 지원				409,278,380	409,278,380	-	
			평가금및성과금등	사고이월		3,203,330	3,203,330	-	
			일반운영비	사고이월		43,500,000	43,500,000	-	
			수선유지교체비	사고이월		14,725,000	14,725,000	-	
			일반보전금	사고이월		58,386,040	58,386,040	-	
			반환금 기타	사고이월		289,464,010	289,464,010	-	
		경도 특별교통수단 운영지원				1,598,129,981	1,598,129,981	-	
			일반운영비	사고이월		877,890,247	877,890,247	-	
			수선유지교체비	사고이월		8,461,200	8,461,200	-	
			반환금 기타	사고이월		711,778,534	711,778,534	-	
		경기버스라운지운영				20,999,629	6,401,750	14,597,879	
			인건비	사고이월		3,781,511	-	3,781,511	사업 종료에 따른 잔액 불용
			평가금및성과금등	사고이월		10,917,020	5,146,430	5,770,590	사업 종료에 따른 잔액 불용
			연금부담금등	사고이월		6,301,098	1,255,320	5,045,778	사업 종료에 따른 잔액 불용
		양주시교통약자지원사업 운영지원				1,000,000	-	1,000,000	
			일반운영비	사고이월		1,000,000	-	1,000,000	사업 종료에 따른 잔액 불용
		행정운영활동				239,489,000	189,790,100	49,698,900	
		인건비				20,000,000	7,553,100	12,446,900	
			인건비			20,000,000	7,553,100	12,446,900	
			인건비	사고이월		10,000,000	3,000,000	7,000,000	퇴직자 퇴직금 등 잔액 불용
			평가금및성과금등	사고이월		10,000,000	4,553,100	5,446,900	퇴직자 퇴직금 등 잔액 불용
		일반행정운영 관리				219,489,000	182,237,000	37,252,000	
		행정운영				145,840,000	140,840,000	5,000,000	
			일반운영비	사고이월		142,840,000	140,840,000	2,000,000	용역 정산 잔액 불용
			연금부담금등	사고이월		3,000,000	-	3,000,000	퇴직자 연금 부담금 등 잔액 불용
		광역교통시설팀				73,649,000	41,397,000	32,252,000	
			연구개발비	사고이월		73,649,000	41,397,000	32,252,000	용역 정산 잔액 불용

3. 예산 전용액 조서

경기교통공사

(단위: 원)

전용해 주는 과목					전용 받는 과목					전용사유
정책	단위	세부	목	전용 준 액	정책	단위	세부	목	전용 받은 액	
사회적약자 중심도민 교통편의 증진	대행사업(사업)	경기버스라운지운영	인건비	△9,505,000	사회적약자 중심도민 교통편의 증진	대행사업(사업)	경기버스라운지운영	일반운영비	9,505,000	사업계획변경에 따른 조정
사회적약자 중심도민 교통편의 증진	대행사업(사업)	경기버스라운지운영	퇴직급여	△96,000	사회적약자 중심도민 교통편의 증진	대행사업(사업)	경기버스라운지운영	인건비	96,000	사업계획변경에 따른 조정
사회적약자 중심도민 교통편의 증진	대행사업(사업)	경기버스라운지운영	퇴직급여	△1,193,000	사회적약자 중심도민 교통편의 증진	대행사업(사업)	경기버스라운지운영	일반운영비	1,193,000	사업계획변경에 따른 조정
사회적약자 중심도민 교통편의 증진	대행사업(사업)	경기버스라운지운영	일반운영비	△320,000	사회적약자 중심도민 교통편의 증진	대행사업(사업)	경기버스라운지운영	여비	320,000	사업계획변경에 따른 조정
사회적약자 중심도민 교통편의 증진	대행사업(사업)	경기버스라운지운영	일반운영비	△80,000	사회적약자 중심도민 교통편의 증진	대행사업(사업)	경기버스라운지운영	여비	80,000	사업계획변경에 따른 조정
사회적약자 중심도민 교통편의 증진	대행사업(사업)	경기버스라운지운영	연금부담금등	△248,000	사회적약자 중심도민 교통편의 증진	대행사업(사업)	경기버스라운지운영	일반운영비	248,000	사업계획변경에 따른 조정
사회적약자 중심도민 교통편의 증진	대행사업(사업)	경기버스라운지운영	연금부담금등	△385,000	사회적약자 중심도민 교통편의 증진	대행사업(사업)	경기버스라운지운영	일반운영비	385,000	사업계획변경에 따른 조정
경영자원 효율화로 조직경쟁력 강화	행정운영(사업)	경영기획본부	일반운영비	△10,043,000	경영자원 효율화로 조직경쟁력 강화	행정운영(사업)	경영기획본부	수반유급제비	10,043,000	사업계획변경에 따른 조정

경기교통공사

(단위: 원)

전용해 주는 과목					전용 받는 과목					전용사유
정책	단위	세부	목	전용 준 액	정책	단위	세부	목	전용 받은 액	
미래형 모빌리티·교통시스템선도 역할	신사업행정	광역교통시설(통폐합)	일반운영비	△10,000,000	미래형 모빌리티·교통시스템선도 역할	신사업행정	광역교통시설(통폐합)	연구개발비	10,000,000	용역 기간 연장에 따른 조정
미래형 모빌리티·교통시스템선도 역할	신사업행정	광역교통시설(통폐합)	일반운영비	△3,344,000	미래형 모빌리티·교통시스템선도 역할	신사업행정	광역교통시설(통폐합)	연구개발비	3,344,000	용역 기간 연장에 따른 조정
안정적 공공여객·운송서비스강화	대행사업(사업)	광역버스공공관리제	일반운영비	△8,750,000	안정적 공공여객·운송서비스강화	대행사업(사업)	광역버스공공관리제	반환금기타	8,750,000	사업 정산 완료에 따른 조정
안정적 공공여객·운송서비스강화	대행사업(사업)	광역버스공공관리제	일반운영비	△74,554,050	안정적 공공여객·운송서비스강화	대행사업(사업)	광역버스공공관리제	반환금기타	74,554,050	사업 정산 완료에 따른 조정
안정적 공공여객·운송서비스강화	대행사업(사업)	광역버스공공관리제	일반운영비	△1,395,830	안정적 공공여객·운송서비스강화	대행사업(사업)	광역버스공공관리제	반환금기타	1,395,830	사업 정산 완료에 따른 조정
안정적 공공여객·운송서비스강화	대행사업(사업)	광역버스공공관리제	수선유지교체비	△33,377,045	안정적 공공여객·운송서비스강화	대행사업(사업)	광역버스공공관리제	반환금기타	33,377,045	사업 정산 완료에 따른 조정
안정적 공공여객·운송서비스강화	대행사업(사업)	광역버스공공관리제	일반보전금	△10,218,785,800	안정적 공공여객·운송서비스강화	대행사업(사업)	광역버스공공관리제	반환금기타	10,218,785,800	사업 정산 완료에 따른 조정
사회적약자 중심 도민 교통 편의 증진	대행사업(사업)	광역이동지원센터운영	인건비	△67,412,000	사회적약자 중심 도민 교통 편의 증진	대행사업(사업)	광역이동지원센터운영	일반보전금	67,412,000	사업계획변경에 따른 조정
사회적약자 중심 도민 교통 편의 증진	대행사업(사업)	광역이동지원센터운영	퇴직급여	△8,097,000	사회적약자 중심 도민 교통 편의 증진	대행사업(사업)	광역이동지원센터운영	일반보전금	8,097,000	사업계획변경에 따른 조정
사회적약자 중심 도민 교통 편의 증진	대행사업(사업)	광역이동지원센터운영	평가급상급등	△35,471,000	사회적약자 중심 도민 교통 편의 증진	대행사업(사업)	광역이동지원센터운영	일반보전금	35,471,000	사업계획변경에 따른 조정

전용해 주는 과목					전용 받는 과목					전용사유
정책	단위	세부	목	전용 준 액	정책	단위	세부	목	전용 받은 액	
사회적약자 중심도민 교통편의 증진	대행사업(사업)	광역이동지원센터운영	일반운영비	△3,070,000	사회적약자 중심도민 교통편의 증진	대행사업(사업)	광역이동지원센터운영	일반보전금	3,070,000	사업계획변경에 따른 조정
사회적약자 중심도민 교통편의 증진	대행사업(사업)	광역이동지원센터운영	일반운영비	△2,160,000	사회적약자 중심도민 교통편의 증진	대행사업(사업)	광역이동지원센터운영	일반보전금	2,160,000	사업계획변경에 따른 조정
사회적약자 중심도민 교통편의 증진	대행사업(사업)	광역이동지원센터운영	일반운영비	△1,140,000	사회적약자 중심도민 교통편의 증진	대행사업(사업)	광역이동지원센터운영	여비	1,140,000	사업계획변경에 따른 조정
사회적약자 중심도민 교통편의 증진	대행사업(사업)	광역이동지원센터운영	일반운영비	△3,020,000	사회적약자 중심도민 교통편의 증진	대행사업(사업)	광역이동지원센터운영	일반보전금	3,020,000	사업계획변경에 따른 조정
사회적약자 중심도민 교통편의 증진	대행사업(사업)	광역이동지원센터운영	일반운영비	△20,621,000	사회적약자 중심도민 교통편의 증진	대행사업(사업)	광역이동지원센터운영	일반보전금	20,621,000	사업계획변경에 따른 조정
사회적약자 중심도민 교통편의 증진	대행사업(사업)	광역이동지원센터운영	수선유지교체비	△1,500,000	사회적약자 중심도민 교통편의 증진	대행사업(사업)	광역이동지원센터운영	여비	1,500,000	사업계획변경에 따른 조정
사회적약자 중심도민 교통편의 증진	대행사업(사업)	광역이동지원센터운영	일반보전금	△8,000,000	사회적약자 중심도민 교통편의 증진	대행사업(사업)	광역이동지원센터운영	퇴직급여	8,000,000	사업계획변경에 따른 조정
사회적약자 중심도민 교통편의 증진	대행사업(사업)	광역이동지원센터운영	연금부담금등	△4,094,000	사회적약자 중심도민 교통편의 증진	대행사업(사업)	광역이동지원센터운영	일반보전금	4,094,000	사업계획변경에 따른 조정
사회적약자 중심도민 교통편의 증진	대행사업(사업)	광역이동지원센터운영	연금부담금등	△7,255,000	사회적약자 중심도민 교통편의 증진	대행사업(사업)	광역이동지원센터운영	일반보전금	7,255,000	사업계획변경에 따른 조정

전용해 주는 과목					전용 받는 과목					전용사유
정책	단위	세부	목	전용 준 액	정책	단위	세부	목	전용 받은 액	
사회적약자 중심도민 교통편의 증진	대행사업(사업)	광역이동지원센터운영	인건비	△4,392,620	사회적약자 중심도민 교통편의 증진	대행사업(사업)	광역이동지원센터운영	반환금기타	4,392,620	사업 정산 완료에 따른 조정
사회적약자 중심도민 교통편의 증진	대행사업(사업)	광역이동지원센터운영	일반운영비	△28,965,373	사회적약자 중심도민 교통편의 증진	대행사업(사업)	광역이동지원센터운영	반환금기타	28,965,373	사업 정산 완료에 따른 조정
사회적약자 중심도민 교통편의 증진	대행사업(사업)	광역이동지원센터운영	일반운영비	△81,813,037	사회적약자 중심도민 교통편의 증진	대행사업(사업)	광역이동지원센터운영	반환금기타	81,813,037	사업 정산 완료에 따른 조정
사회적약자 중심도민 교통편의 증진	대행사업(사업)	광역이동지원센터운영	일반운영비	△509,390	사회적약자 중심도민 교통편의 증진	대행사업(사업)	광역이동지원센터운영	반환금기타	509,390	사업 정산 완료에 따른 조정
사회적약자 중심도민 교통편의 증진	대행사업(사업)	광역이동지원센터운영	일반운영비	△490,000	사회적약자 중심도민 교통편의 증진	대행사업(사업)	광역이동지원센터운영	반환금기타	490,000	사업 정산 완료에 따른 조정
사회적약자 중심도민 교통편의 증진	대행사업(사업)	광역이동지원센터운영	일반운영비	△486,310,834	사회적약자 중심도민 교통편의 증진	대행사업(사업)	광역이동지원센터운영	반환금기타	486,310,834	사업 정산 완료에 따른 조정
사회적약자 중심도민 교통편의 증진	대행사업(사업)	광역이동지원센터운영	일반운영비	△82,350	사회적약자 중심도민 교통편의 증진	대행사업(사업)	광역이동지원센터운영	반환금기타	82,350	사업 정산 완료에 따른 조정
사회적약자 중심도민 교통편의 증진	대행사업(사업)	광역이동지원센터운영	수선유지교체비	△102,561,190	사회적약자 중심도민 교통편의 증진	대행사업(사업)	광역이동지원센터운영	반환금기타	102,561,190	사업 정산 완료에 따른 조정
사회적약자 중심도민 교통편의 증진	대행사업(사업)	광역이동지원센터운영	연금부담금등	△6,653,740	사회적약자 중심도민 교통편의 증진	대행사업(사업)	광역이동지원센터운영	반환금기타	6,653,740	사업 정산 완료에 따른 조정

전용해 주는 과목					전용 받는 과목					전용사유
정책	단위	세부	목	전용 준 액	정책	단위	세부	목	전용 받은 액	
안정적 공공 여객·운송서 비스강화	대행사업(사업)	대광위광역버스	일반보전금	△2,014,354,582	안정적 공공 여객·운송서 비스강화	대행사업(사업)	대광위광역버스	반환금기타	2,014,354,582	사업 정산 완료에 따른 조정
안정적 공공 여객·운송서 비스강화	대행사업(사업)	대광위광역버스	일반보전금	△21,072,735	안정적 공공 여객·운송서 비스강화	대행사업(사업)	대광위광역버스	반환금기타	21,072,735	사업 정산 완료에 따른 조정
안정적 공공 여객·운송서 비스강화	자체사업(사업)	톡타(MaaS) 운영	일반운영비	△3,000,000	안정적 공공 여객·운송서 비스강화	자체사업(사업)	톡타(MaaS) 운영	여비	3,000,000	사업계획변경에 따른 조정
안정적 공공 여객·운송서 비스강화	자체사업(사업)	톡타(MaaS) 운영	일반운영비	△1,600,000	안정적 공공 여객·운송서 비스강화	자체사업(사업)	톡타(MaaS) 운영	일반보전금	1,600,000	사업계획변경에 따른 조정
안정적 공공 여객·운송서 비스강화	자체사업(사업)	수요응답형버스(DRT)운송	일반운영비	△3,080,000	안정적 공공 여객·운송서 비스강화	자체사업(사업)	수요응답형버스(DRT)운송	여비	3,080,000	사업계획변경에 따른 조정
안정적 공공 여객·운송서 비스강화	대행사업(사업)	수요응답형버스활성화지원	인건비	△12,388,000	안정적 공공 여객·운송서 비스강화	대행사업(사업)	수요응답형버스활성화지원	퇴직급여	12,388,000	사업계획변경에 따른 조정
안정적 공공 여객·운송서 비스강화	대행사업(사업)	수요응답형버스활성화지원	일반운영비	△12,240,000	안정적 공공 여객·운송서 비스강화	대행사업(사업)	수요응답형버스활성화지원	여비	12,240,000	사업계획변경에 따른 조정
안정적 공공 여객·운송서 비스강화	대행사업(사업)	수요응답형버스활성화지원	인건비	△1,000,000	안정적 공공 여객·운송서 비스강화	대행사업(사업)	수요응답형버스활성화지원	반환금기타	1,000,000	사업 정산 완료에 따른 조정
안정적 공공 여객·운송서 비스강화	대행사업(사업)	수요응답형버스활성화지원	일반운영비	△21,379,800	안정적 공공 여객·운송서 비스강화	대행사업(사업)	수요응답형버스활성화지원	반환금기타	21,379,800	사업 정산 완료에 따른 조정
안정적 공공 여객·운송서 비스강화	대행사업(사업)	수요응답형버스활성화지원	연금부담금등	△1,000,000	안정적 공공 여객·운송서 비스강화	대행사업(사업)	수요응답형버스활성화지원	반환금기타	1,000,000	사업 정산 완료에 따른 조정
안정적 공공 여객·운송서 비스강화	대행사업(사업)	수요응답형버스활성화지원	연금부담금등	△1,000,000	안정적 공공 여객·운송서 비스강화	대행사업(사업)	수요응답형버스활성화지원	반환금기타	1,000,000	사업 정산 완료에 따른 조정

경기교통공사

(단위: 원)

전용해 주는 과목					전용 받는 과목					전용사유
정책	단위	세부	목	전용 준 액	정책	단위	세부	목	전용 받은 액	
안정적 공공 여객·운송서 비스강화	대행사업(사업)	시내버스공공관리제	일반보전금	△55,970,052,756	안정적 공공 여객·운송서 비스강화	대행사업(사업)	시내버스공공관리제	반환금기타	55,970,052,756	사업 정산 완료에 따른 조정
안정적 공공 여객·운송서 비스강화	대행사업(행정)	시내버스공공관리제(행정)	일반운영비	△1,500,000	안정적 공공 여객·운송서 비스강화	대행사업(행정)	시내버스공공관리제(행정)	수선유지교체비	1,500,000	사업계획변경에 따른 조정
사회적약자 중심 도민 교통 편의 증진	대행사업(사업)	어린이청소년교통지원	수선유지교체비	△13,500,000	사회적약자 중심 도민 교통 편의 증진	대행사업(사업)	어린이청소년교통지원	인건비	13,500,000	사업계획변경에 따른 조정
사회적약자 중심 도민 교통 편의 증진	대행사업(사업)	어린이청소년교통지원	인건비	△3,823,950	사회적약자 중심 도민 교통 편의 증진	대행사업(사업)	어린이청소년교통지원	반환금기타	3,823,950	사업 정산 완료에 따른 조정
사회적약자 중심 도민 교통 편의 증진	대행사업(사업)	어린이청소년교통지원	평가급상당금등	△18,402,240	사회적약자 중심 도민 교통 편의 증진	대행사업(사업)	어린이청소년교통지원	반환금기타	18,402,240	사업 정산 완료에 따른 조정
사회적약자 중심 도민 교통 편의 증진	대행사업(사업)	어린이청소년교통지원	수선유지교체비	△119,900	사회적약자 중심 도민 교통 편의 증진	대행사업(사업)	어린이청소년교통지원	반환금기타	119,900	사업 정산 완료에 따른 조정
사회적약자 중심 도민 교통 편의 증진	대행사업(사업)	어린이청소년교통지원	일반보전금	△267,117,920	사회적약자 중심 도민 교통 편의 증진	대행사업(사업)	어린이청소년교통지원	반환금기타	267,117,920	사업 정산 완료에 따른 조정
안정적 공공 여객·운송서 비스강화	대행사업(사업)	용인시준공영제	평가급상당금등	△19,534,820	안정적 공공 여객·운송서 비스강화	대행사업(사업)	용인시준공영제	인건비	19,534,820	사업계획변경에 따른 조정
안정적 공공 여객·운송서 비스강화	대행사업(사업)	용인시준공영제	인건비	△16,422,840	안정적 공공 여객·운송서 비스강화	대행사업(사업)	용인시준공영제	반환금기타	16,422,840	사업 정산 완료에 따른 조정
안정적 공공 여객·운송서 비스강화	대행사업(사업)	용인시준공영제	일반보전금	△2,300,272,161	안정적 공공 여객·운송서 비스강화	대행사업(사업)	용인시준공영제	반환금기타	2,300,272,161	사업 정산 완료에 따른 조정

경기교통공사

(단위: 원)

전용해 주는 과목					전용 받는 과목					전용사유
정책	단위	세부	목	전용 준 액	정책	단위	세부	목	전용 받은 액	
안정적 공공 여객·운송서 비스강화	대행사업(사업)	용인시준공영제	연금부담금등	△2,000,000	안정적 공공 여객·운송서 비스강화	대행사업(사업)	용인시준공영제	반환금기타	2,000,000	사업 정산 완료에 따른 조정
안정적 공공 여객·운송서 비스강화	대행사업(사업)	용인시준공영제	반환금기타	△80,094,712	안정적 공공 여객·운송서 비스강화	대행사업(사업)	용인시준공영제	일반보전금	80,094,712	사업계획변경에 따른 조정
미래형 모빌리티·교 통시스템선도 역할	신사업행정	철도사업단	여비	△1,800,000	미래형 모빌리티·교 통시스템선도 역할	신사업행정	철도사업단	일반운영비	1,800,000	사업계획변경에 따른 조정

4. 미 수 액 조 서, 미 지 급 액 조 서

가. 미수액조서

경기교통공사

(단위: 원)

구 분	전기이월액 (1)	당기조정액 (2)	당기수입액 (3)	기말잔액 (1+2-3)	비 고 (적요·사유)
합 계	-	356,840,243,503	356,744,200,349	96,043,154	
직접관리비수입	-	356,806,103,503	356,727,130,349	78,973,154	
경기도 시내버스 공공관리제		356,806,103,503	356,727,130,349	78,973,154	광주시 재정지원금 미수금
기타영업수입	-	34,140,000	17,070,000	17,070,000	
경기도 도심항공교통(UAM) 연구용역		34,140,000	17,070,000	17,070,000	용역 제공 대금 미수금

나. 미지급액조서

경기교통공사

(단위: 원)

구 분	전기이월액 (1)	당기채무확정액 (2)	당기지급액 (3)	기말잔액 (1+2-3)	채 주 및 적 요 등
합 계	-	87,924,387,454	75,292,831,781	12,631,555,673	
행정운영	-	72,841,962	72,209,962	632,000	
업무추진비	-	57,615,380	57,415,380	200,000	농협은행
관서업무비	-	15,226,582	14,794,582	432,000	농협은행
경기도 공공버스 운영지원	-	29,686,934,461	26,815,003,618	2,871,930,843	
일반보전금	-	21,541,378,610	21,390,641,529	150,737,081	경기도청 등
반환금 기타	-	8,145,555,851	5,424,362,089	2,721,193,762	경기도청 등
대광위 광역버스 준공영제	-	2,194,558,275	1,583,351,086	611,207,189	
일반보전금	-	1,305,210,011	1,096,016,646	209,193,365	경기도청 등
반환금 기타	-	889,348,264	487,334,440	402,013,824	경기도청 등
경기도 시내버스 공공관리제	-	55,970,052,756	46,822,267,115	9,147,785,641	
반환금 기타	-	55,970,052,756	46,822,267,115	9,147,785,641	경기도청 등

5. 불납결손액 조서

경기교통공사

(단위: 원)

과 목		징수결정액	징수액	미수액	불납결손액	사유
구분	관항세항목					
합 계		370,683,958,000	359,042,098,217	78,973,154	11,562,886,630	
수익적수입 계 (2)		359,393,166,000	359,042,098,217	78,973,154	272,094,630	
사업수익		359,393,166,000	359,042,098,217	78,973,154	272,094,630	
영업수익		358,689,166,000	358,452,883,369	78,973,154	157,309,477	
대행사업수익		358,539,166,000	358,452,883,369	78,973,154	7,309,477	
직접관리비수입		358,457,859,000	358,372,029,349	78,973,154	6,856,497	
경기도 시내버스 공공관리제		356,806,105,000	356,727,130,349	78,973,154	1,497	단수 결손
양주시 노선버스 준공영제		1,651,754,000	1,644,899,000	-	6,855,000	사업 예산 축소에 따른 결손
간접관리비수입		81,307,000	80,854,020	-	452,980	
양주시 노선버스 준공영제		36,246,000	36,101,000	-	145,000	사업 예산 축소에 따른 결손
파주시 저소득 어린이·청소년 교통비 지원		41,186,000	41,185,240	-	760	단수 결손
경기버스라운지운영		3,875,000	3,567,780	-	307,220	사업 종료에 따른 잔액 결손
기타영업수익		150,000,000	-	-	150,000,000	
기타영업수입		150,000,000	-	-	150,000,000	
용인시 ITS 고도화 사업관리		150,000,000	-	-	150,000,000	용역 시기 지연으로 인한 결손
영업외수익		704,000,000	589,214,848	-	114,785,153	
이자수익		350,000,000	259,718,269	-	90,281,731	잔액 예산 결손
기타영업외수익		354,000,000	329,496,579	-	24,503,422	잔액 예산 결손
자본적수입 계 (3)		11,290,792,000	-	-	11,290,792,000	
자본적수입		11,290,792,000	-	-	11,290,792,000	
유보자금		11,290,792,000	-	-	11,290,792,000	
순세계잉여금		11,290,792,000	-	-	11,290,792,000	잔액 예산 결손

6. 지출 예산 성질별 결산

경기교통공사

(단위: 원)

성질별	목별	2025년도(당기)				2024년도(전기)				증감(%)	
		(1) 최종예산액	(2) 채무확정액	(3) 차이(1-2)	(4) 지출액	(5) 최종예산액	(6) 채무확정액	(7) 차이(5-6)	(8) 지출액	(1)/(5)%	(2)/(6)%
합계		1,059,560,379,354	969,628,250,939	89,932,128,415	956,996,695,266	824,902,462,039	686,552,397,500	138,350,064,539	686,337,015,870	128%	141%
인건비	소계	7,503,763,351	6,650,753,725	853,009,626	6,650,753,725	7,987,540,940	6,119,679,326	1,867,861,614	6,119,679,326	110%	124%
	인건비	5,832,095,361	5,395,133,650	436,961,711	5,395,133,650	6,564,787,840	5,185,066,689	1,379,721,151	5,185,066,689	89%	104%
	퇴직급여	770,072,000	617,430,335	152,641,665	617,430,335	561,476,000	463,893,327	97,582,673	463,893,327	137%	133%
	평가급 및 성과급 등	901,595,990	638,189,740	263,406,250	638,189,740	861,277,100	470,719,310	390,557,790	470,719,310	105%	136%
물건비	소계	20,452,856,659	17,417,886,094	3,034,970,565	17,417,254,094	17,639,349,658	14,512,397,472	3,126,952,186	14,297,015,842	104%	100%
	일반운영비	17,994,385,830	15,143,534,477	2,850,851,353	15,143,534,477	14,371,669,208	11,747,423,631	2,624,245,577	11,745,853,671	125%	129%
	여비	123,722,519	100,057,084	23,665,435	100,057,084	129,579,000	120,612,046	8,966,954	120,612,046	95%	83%
	업무추진비	68,486,000	65,576,570	2,909,430	65,376,570	44,515,000	44,168,690	346,310	44,168,690	154%	148%
	직무수행경비	127,800,000	126,214,990	1,585,010	126,214,990	115,684,000	115,683,320	680	115,683,320	110%	109%
	연구개발비	135,087,000	102,835,000	32,252,000	102,835,000	420,589,000	309,123,000	111,466,000	309,123,000	32%	33%
	수선유지교체비	1,969,975,310	1,855,474,951	114,500,359	1,855,474,951	2,532,550,450	2,154,270,395	378,280,055	1,940,458,725	78%	86%
관서업무비	33,400,000	24,193,022	9,206,978	23,761,022	24,763,000	21,116,390	3,646,610	21,116,390	135%	115%	
경상이전	소계	934,562,411,125	876,928,576,106	57,633,835,019	876,568,645,660	750,466,490,423	651,433,928,654	99,032,561,769	651,433,928,654	130%	132%
	연금부담금등	664,448,478	586,722,880	77,725,598	586,722,880	611,406,000	559,129,130	52,276,870	559,129,130	109%	105%
	일반보전금	933,872,942,647	876,317,983,226	57,554,959,421	875,958,052,780	749,827,684,423	650,848,049,524	98,979,634,899	650,848,049,524	125%	135%
	포상금	7,920,000	6,770,000	1,150,000	6,770,000	4,400,000	3,750,000	650,000	3,750,000	180%	181%
	출연금	17,100,000	17,100,000	-	17,100,000	15,900,000	15,900,000	-	15,900,000	108%	108%
기부금	-	-	-	-	7,100,000	7,100,000	-	7,100,000	-	-	
자본지출	소계	2,094,605,000	301,855,510	1,792,749,490	301,855,510	679,986,000	651,516,750	28,469,250	651,516,750	222%	67%
	자산취득비	1,994,605,000	201,855,510	1,792,749,490	201,855,510	578,222,000	549,754,270	28,467,730	549,754,270	345%	37%
	기타자본적지출	100,000,000	100,000,000	-	100,000,000	101,764,000	101,762,480	1,520	101,762,480	98%	98%
예비비 및 기타	소계	94,946,743,219	68,329,179,504	26,617,563,715	56,058,186,277	48,129,095,018	13,834,875,298	34,294,219,720	13,834,875,298	193%	494%
	예비비	23,280,177,788	-	23,280,177,788	-	23,030,723,720	-	23,030,723,720	-	101%	-
	반환금	71,666,565,431	68,329,179,504	3,337,385,927	56,058,186,277	25,098,371,298	13,834,875,298	11,263,496,000	13,834,875,298	286%	494%

七. 경 영 분 석 지 표

1. 경 영 분 석 지 표

경기교통공사 경영분석 지표

구 분		산 식	2025	2024	2023	
안정성지표	유동비율	유동자산	×100	208.82%	159.84%	143.99%
		유동부채				
	자기자본비율	자기자본	×100	53.64%	39.86%	33.39%
		총자산				
부채비율	부채총계	×100	86.43%	150.90%	199.47%	
	자기자본					
수익성지표	매출액영업이익률	영업이익	×100	27.63%	18.65%	-40.48%
		순매출액				
	매출액순이익률	당기순이익	×100	26.25%	19.46%	-35.81%
		순매출액				
	자기자본순이익률	당기순이익	×100	45.17%	37.45%	-23.61%
		(기초자기자본+기말자기자본)/2				
총자산순이익률	당기순이익	×100	21.37%	13.84%	-8.70%	
	(기초총자산+기말총자산)/2					
활동성지표	자기자본회전률	순매출액	1.72회	1.92회	0.66회	
		(기초자기자본+기말자기자본)/2				
	총자산회전률	순매출액	0.81회	0.71회	0.24회	
		(기초총자산+기말총자산)/2				
수지비율	총수지비율	총수익(순매출액+영업외수익)	×100	135.07%	123.91%	74.51%
		총비용(영업비용+영업외비용+법인세비용)				
	경상수지비율	경상수익(순매출액+영업외수익)	×100	139.69%	123.91%	74.51%
		경상비용(영업비용+영업외비용)				
	영업수지비율	영업수익	×100	138.19%	122.92%	71.19%
		영업비용				

※ 2025사업연도 지방공기업결산기준 개정에 따라, 대행사업비의 미집행 금액 및 집행잔액을 취득자산에서 차감하는 방식으로 선택하여 재무제표가 작성되었으며, 비교표시된 전기재무제표도 동일한 기준으로 재작성됨에 따라 2024년 경영분석 지표도 재작성 됨.